



Kantelbeveiligingsset

TITAN® ZX zitmaaier met nuldraaicirkel uit 2009 of 2010

Modelnr.: 121-2984

Installatie-instructies

Installatie

Opmerking: Bepaal vanuit de normale bedieningspositie de linker- en rechterzijde van de machine. Zet de motor af en wacht totdat alle bewegende delen tot stilstand zijn gekomen.

De steunen voor de rolbeugel monteren

Voer de volgende stappen uit voor de linker- en rechtersteun van de rolbeugel.

Opmerking: Als u dat verkiest, mogen de achterwielen worden verwijderd om gemakkelijker bij de steun te komen.

1. Bevestig de steun en de beugel van de veiligheidsgordel losjes op het frame met een bout (1/2 x 1-1/4 inch) en een borgmoer (Figuur 1) zodat het geheel vrij kan draaien.

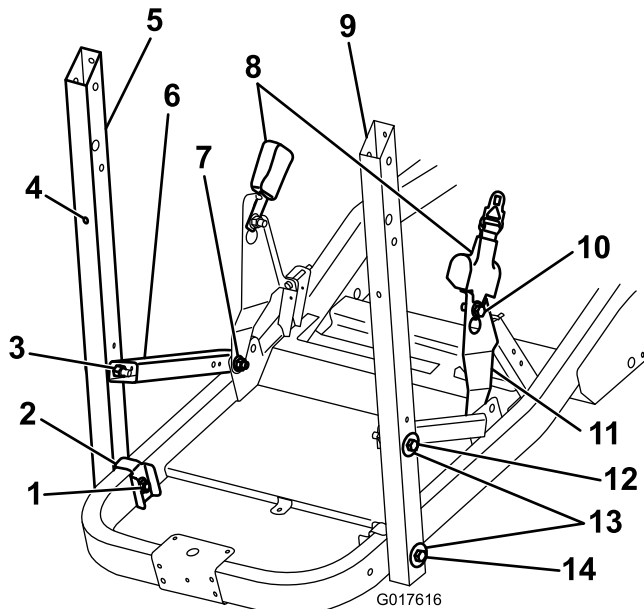

Figuur 1

- | | |
|--|--|
| 1. Borgmoer | 8. Veiligheidsgordel |
| 2. Versterkingsbeugel | 9. Uitsparing is naar achteren gericht |
| 3. Zeskantige moer | 10. Flenskopbout en borgmoer |
| 4. Klein rubberen stootblok | 11. Beugel van veiligheidsgordel |
| 5. Steun voor rolbeugel | 12. Bout (1/2 x 3-1/2 inch) |
| 6. Steun | 13. Grote ringen |
| 7. Bout (1/2 x 1-1/4 inch) en borgmoer | 14. Bout (1/2 x 4-1/2 inch) |

2. Monteer de rolbeugelsteun en de versterkingsbeugel losjes op het frame met een bout (1/2 x 4-1/2 inch), ring en borgmoer zoals in Figuur 1.

Opmerking: Zorg ervoor dat de uitsparing bovenaan de rolbeugelsteun naar de achterkant van de machine gericht is.

3. Bevestig de steun (1/2 x 3-1/2 inch), ring en zeskantige moer (Figuur 1).

Opmerking: Let op de plaatsing van de versterkingsbeugel.

4. Bevestig de inrichting voor de veiligheidsgordel aan de beugel van de veiligheidsgordel met een flenskopbout en een borgmoer (Figuur 1).

De kantelbeugels vastmaken

Monteer de kantelbeugels op de rolbeugel zoals in Figuur 2. Draai de bouten aan maar zorg ervoor dat de onderdelen nog vrij kunnen bewegen.

Opmerking: Zorg ervoor dat de borgmoeren zich aan de binnenkant van de steunbuis bevinden.

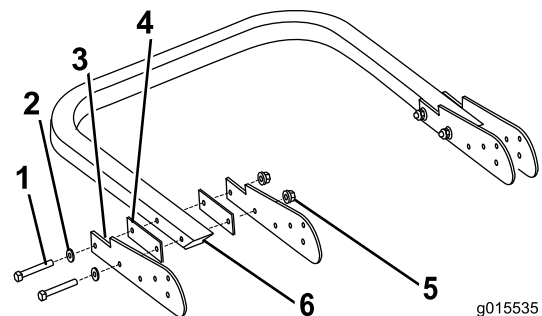

Figuur 2

- | | |
|--------------------------------------|---------------------------------------|
| 1. Bout (1/2 x 3-1/2 inch) | 4. Platte ring |
| 2. Platte ring | 5. Flensborgmoer |
| 3. Kantelbeugel, inkeping naar boven | 6. Rolbeugel, uitsparing naar beneden |



De rolbeugel bevestigen

1. Breng in de draaigaten van elke rolbeugelsteen een cilindrisch inzetstuk aan (Figuur 3).

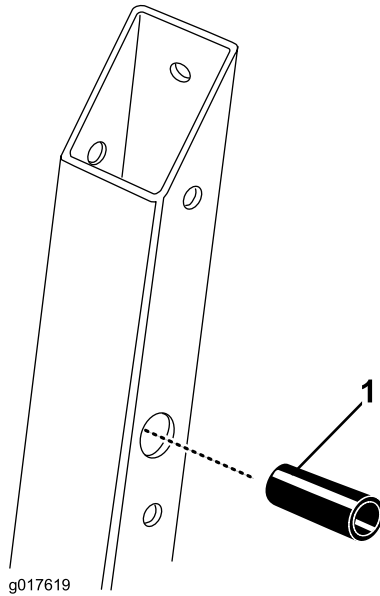

Figuur 3

1. Cilindrisch inzetstuk

2. Til de rolbeugel met de uitsparingen in de uiteinden van de buis naar boven en zorg ervoor dat de draaigaten overeenkomen met de cilindrische inzetstukken in de rolbeugelsteunen.

Opmerking: Vraag iemand om u te helpen bij de volgende stap.

3. Bevestig de rolbeugel aan de rolbeugelsteunen zoals getoond in Figuur 4. Laat de bouten los genoeg om een vrije kantelbeweging van de rolbeugel toe te laten.

Opmerking: Zorg ervoor dat de lip waaraan het touw is bevestigd weg van het oppervlak van de kantelbeugel is gericht.

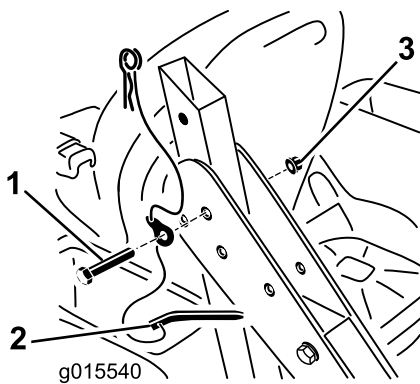

Figuur 4

1. Bout (1/2 x 3-1/2 inch)
2. Draaipen met R-pen en touw
3. Borgmoer

4. Breng de rolbeugel in de opwaartse stand en vergrendel hem met de beide draaipennen zoals in Figuur 5.

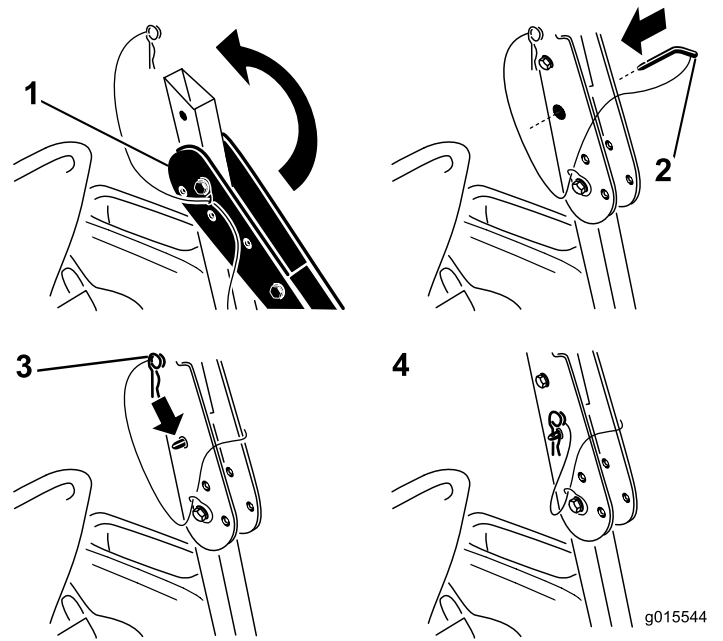

Figuur 5

1. Rolbeugel
2. Draaipen
3. R-pen
4. Rolbeugel, in opwaartse en vergrendelde stand

De laatste afstellingen uitvoeren

1. Draai het bevestigingsmateriaal vast in de hieronder vermelde volgorde. Identificeer de onderdelen met behulp van Figuur 1 en Figuur 2.

Volgorde	Beschrijving	Torsie
1	De 3 bouten aan weerszijden waarmee de kantelbeugels aan de rolbeugel en de rolbeugelsteen zijn bevestigd. Zorg ervoor dat de lip waaraan het touw is bevestigd naar boven gericht is.	45 ± 4 N·m
2	De 2 bouten aan weerszijden waarmee de rolbeugelsteen aan het frame en de rolbeugelsteen aan de steun is bevestigd.	34 ± 3 N·m
3	1 bout aan elke kant waarmee de steunen aan het frame van de machine zijn bevestigd.	102 ± 11 N·m

Opmerking: Overschrijd de aanbevolen torsies niet. Dit kan structurele beschadiging van de rolbeugel of het frame van de machine veroorzaken.

2. Monteer indien nodig de twee kleine rubberen stootblokken. Druk de kleine flens aan de achterkant van de stootblokken in de gaten aan de achterkant van de rolbeugelsteunen (Figuur 1).
3. Verwijder de draaipennen en zorg ervoor dat de rolbeugel vrij naar boven en beneden kantelt. Als de rolbeugel niet vrij kantelt, moet u deze verwijderen en controleren of de cilindrische inzetstukken correct zijn gemonteerd zoals eerder beschreven in [De rolbeugel bevestigen \(bladz. 2\)](#).
4. Als de conische rubberen stootblokken niet standaard gemonteerd zijn, moet u het volgende doen: ontgrendel de rolbeugel en breng deze in de liggende stand. Monteer de conische rubberen stootblokken in de uitsparing bovenaan de rolbeugelsteunen zoals afgebeeld in [Figuur 6](#). Bevestig de stootblokken met de flensmoeren (5/16 inch).

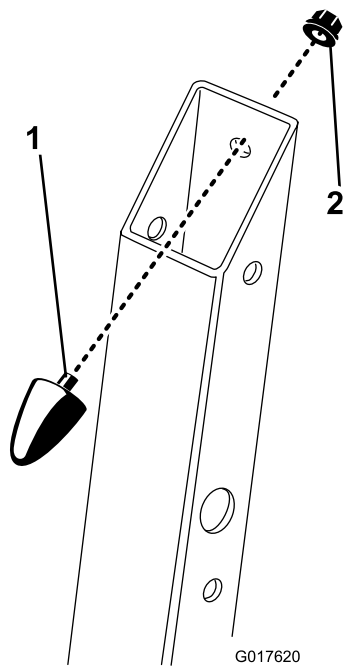

Figuur 6

1. Conisch rubberen stootblok
2. Flensmoer

5. Vergrendel de rolbeugel met de draaipennen in de opwaartse stand. Gebruik de R-pennen aan het uiteinde van de touwen om de draaipennen te bevestigen ([Figuur 5](#)).

Belangrijk: U moet de R-pennen aan het uiteinde van beide touwen in de gaten aan het rechte uiteinde van de draaipennen brengen tot ze vergrendeld zijn.

De omkantelbeveiliging (rolbeugel) gebruiken

⚠ WAARSCHUWING

Er is geen omkantelbeveiliging als de rolbeugel omlaag is geklapt, en dit kan leiden tot lichamelijk of dodelijk letsel.

- Hou de rolbeugel in de omhoog geklapte en vergrendelde stand en draag de veiligheidsgordel.
- Klap de rolbeugel uitsluitend omlaag als dit absoluut noodzakelijk is.
- Doe de veiligheidsgordel niet om als de rolbeugel omlaag is geklapt.
- Rij langzaam en voorzichtig.
- Klap de rolbeugel omhoog zodra de ruimte dit toelaat.
- Let goed op dat er voldoende ruimte boven de machine is (denk aan takken, deuropeningen, elektrische kabels) voordat u onder een object door rijdt en zorg ervoor dat u dit niet raakt.

Belangrijk: Klap de rolbeugel uitsluitend omlaag als dit absoluut noodzakelijk is.

1. Om de rolbeugel omhoog te klappen, moet u de R-pen losmaken en de borgpennen verwijderen.
2. Klap de rolbeugel omhoog ([Figuur 7](#)).

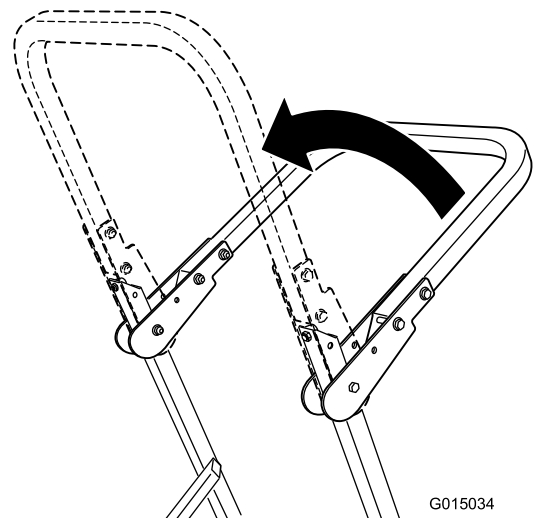

Figuur 7

Belangrijk: Doe altijd de veiligheidsgordel om als de rolbeugel omhoog is geklapt.

3. Breng de borgpennen aan. Borg de pennen met de R-pen ([Figuur 8](#)).

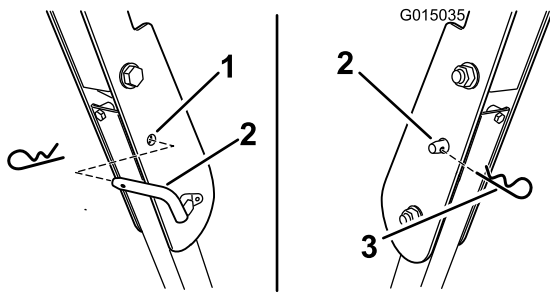

Figuur 8

1. Gat in rolbeugel
2. Borgpen
3. R-pen

-
4. Om de rolbeugel omlaag te klappen, moet u de R-pen losmaken en de borgpen verwijderen (Figuur 8).
 5. Klap de rolbeugel omlaag.
 6. Gebruik de twee borgpennen en de R-pennen om de beugel te borgen.