



Kit de asiento

Cortacésped con conductor de giro cero TITAN®

Nº de modelo 130-0788

Instrucciones de instalación

▲ ADVERTENCIA

CALIFORNIA

Advertencia de la Propuesta 65

Este producto contiene una o más sustancias químicas que el Estado de California considera causantes de cáncer, defectos congénitos o trastornos del sistema reproductor.

Instalación

Piezas sueltas

Utilice la tabla siguiente para verificar que no falta ninguna pieza.

Procedimiento	Descripción	Cant.	Uso
1	No se necesitan piezas	–	Retire el asiento y el cinturón de seguridad.
2	Asiento Soporte del asiento Perno (autorroscante) (1/4 x 1/2 pulgada) Tuerca con arandela prensada (3/8 pulgada) Enganche del asiento Perno de cuello largo (3/8 x 1-1/8 pulgadas) Muelle	1 1 2 2 1 2 1	Instale el asiento.
3	No se necesitan piezas	–	Pruebe el sistema de interruptores de seguridad



1

Retirada del asiento y el cinturón de seguridad

No se necesitan piezas

Procedimiento

1. Incline el asiento hacia arriba.
2. Desenchufe el conector del arnés del interruptor del asiento, situado debajo del asiento (Figura 1).



Figura 1

1. Interruptor de asiento existente
2. Utilice este conector para el interruptor de asiento nuevo

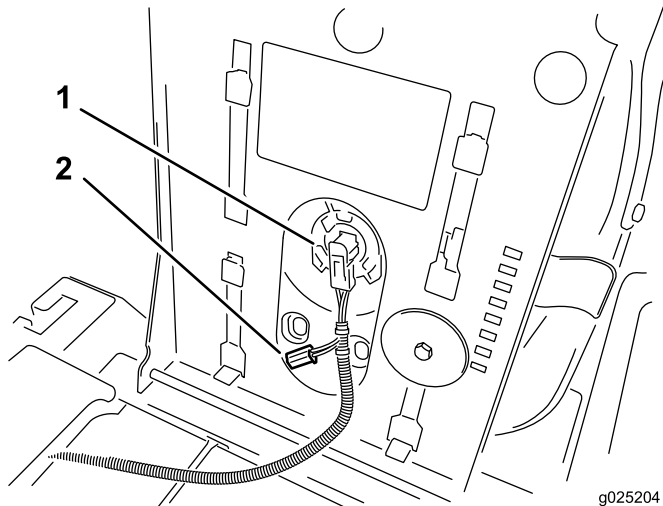

Figura 2

1. Retire la hebilla existente del cinturón de seguridad
2. Soporte
3. Retire los muelles del bastidor
4. Retire el carrete existente del cinturón de seguridad

2

Instalación del asiento

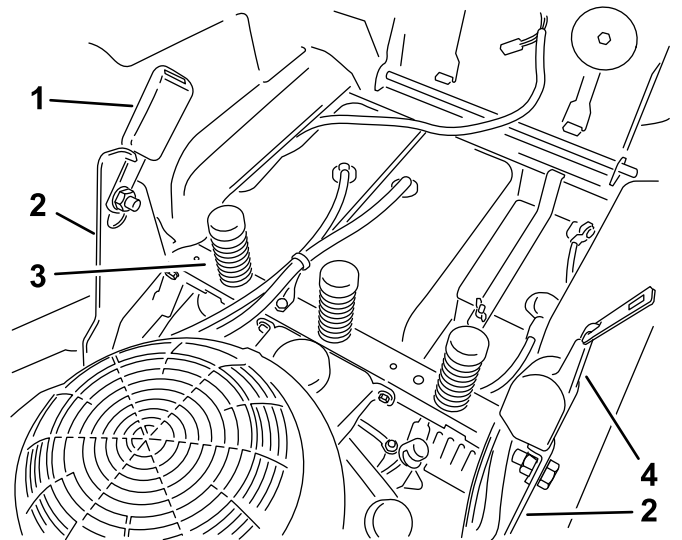
Piezas necesarias en este paso:

1	Asiento
1	Soporte del asiento
2	Perno (autorroscante) (1/4 x 1/2 pulgada)
2	Tuerca con arandela prensada (3/8 pulgada)
1	Enganche del asiento
2	Perno de cuello largo (3/8 x 1-1/8 pulgadas)
1	Muelle

Procedimiento

1. Instale el enganche del asiento y el muelle en el asiento con 2 pernos de cuello largo (3/8 x 1-1/8 pulgadas) y 2 tuercas con arandela prensada (3/8 pulgada) (Figura 3).
2. Apriete los pernos de cuello largo a 36,6–44,7 Nm.

Nota: No retire los soportes. Retire únicamente la hebilla y el carrete del cinturón de seguridad.



Figura 3

- | | |
|---|---|
| 1. Perno de cuello largo (3/8 x 1-1/8 pulgadas) | 4. Enganche del asiento |
| 2. Asiento | 5. Tuerca con arandela prensada (3/8 pulgada) |
| 3. Muelle | |

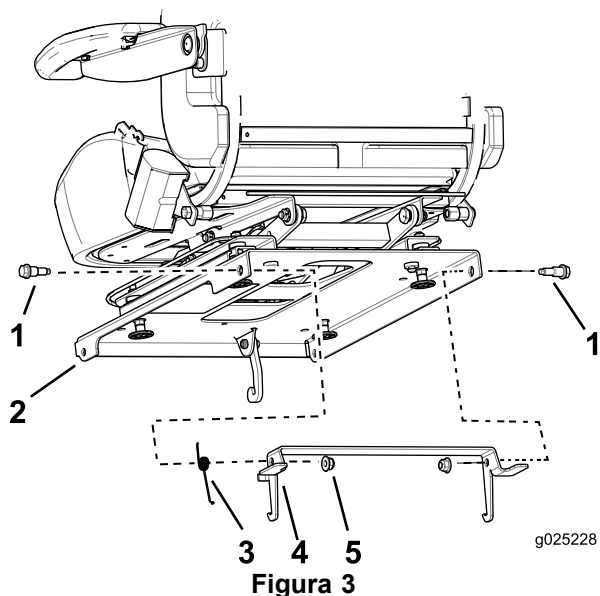

Figura 5

- | | |
|--|-------------|
| 1. Perno autorroscante (1/4 x 1/2 pulgada) | 3. Bastidor |
| 2. Soporte del asiento | |

- Pase el extremo largo del muelle alrededor de la parte trasera del enganche (Figura 4).

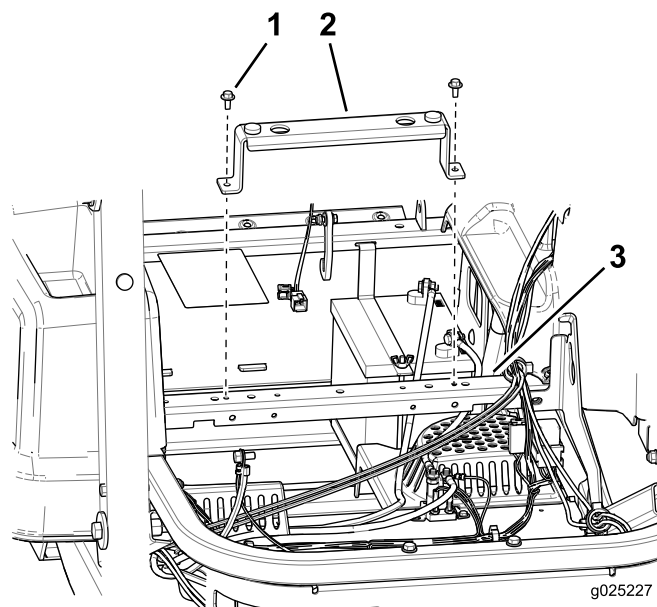

Figura 4

- | | |
|---------------------|-------------------------|
| 1. Muelle instalado | 2. Enganche del asiento |
|---------------------|-------------------------|

- Instale el soporte del asiento en el bastidor de la máquina con 2 pernos autorroscantes (1/4 x 1/2 pulgada) (Figura 5).
- Apriete los pernos autorroscantes a 5,2–6,8 Nm.
- En el pivote del asiento, instale el asiento en la bisagra con la varilla y las chavetas que retiró anteriormente.

- Usando el conector libre del arnés, enchufe el conector en el interruptor del asiento, situado debajo del asiento (Figura 1).

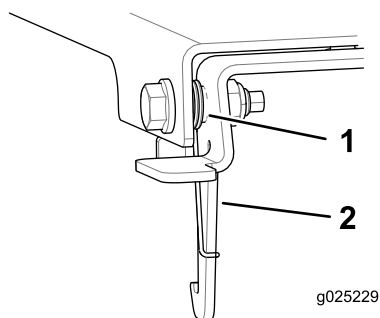
3

Comprobación del sistema de interruptores de seguridad

No se necesitan piezas

Procedimiento

⚠ CUIDADO

Si los interruptores de seguridad son desconectados o están dañados, la máquina podría ponerse en marcha inesperadamente, causando lesiones personales.

- No manipule los interruptores de seguridad.
- Compruebe la operación de los interruptores de seguridad cada día, y sustituya cualquier interruptor dañado antes de utilizar la máquina.

Verifique el sistema de interruptores de seguridad cada vez que vaya a utilizar la máquina. Si el sistema no funciona de la forma que se describe a continuación, póngase en contacto con un Servicio Técnico Autorizado para que lo reparen inmediatamente.

1. Siéntese en el asiento, ponga el freno de estacionamiento y ponga el mando de control de las cuchillas en posición de Engranado. Intente arrancar el motor; el motor no debe arrancar.
2. Siéntese en el asiento, ponga el freno de estacionamiento y ponga el mando de control de las cuchillas en posición de Desengranado. Mueva cualquiera de las palancas de control de movimiento (hacia adelante o hacia atrás). Intente arrancar el motor; el motor no debe arrancar. Repita con la otra palanca de control de movimiento.
3. Siéntese en el asiento, ponga el freno de estacionamiento, mueva el mando de control de las cuchillas a Desengranado y bloquee las palancas de control de movimiento en punto muerto. Arranque el motor. Con el motor en marcha, quite el freno de estacionamiento, engrane el mando de control de las cuchillas y levántese un poco del asiento; el motor debe pararse.
4. Siéntese en el asiento, ponga el freno de estacionamiento, mueva el mando de control de las cuchillas a Desengranado y bloquee las palancas de control de movimiento en punto muerto. Arranque el motor. Con el motor en marcha, centre los controles de movimiento; el motor debe pararse.

Operación

Colocación del asiento

El asiento puede moverse hacia adelante y hacia atrás. Coloque el asiento en la posición que le permita controlar mejor la máquina y en la que esté más cómodo.

Mueva la palanca lateralmente para desbloquear el asiento (Figura 6).

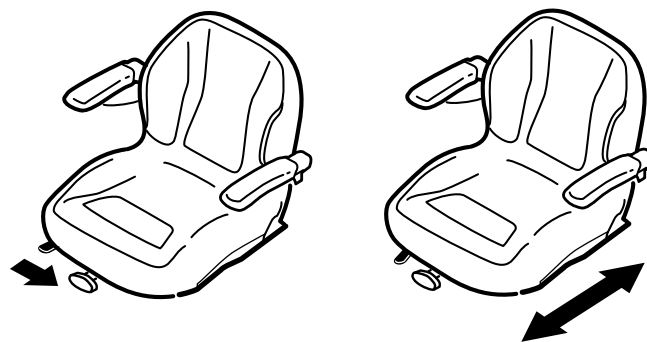

g024881

Figura 6

Ajuste de la suspensión del asiento

El asiento puede ajustarse para que la conducción sea más suave y cómoda. Coloque el asiento en la posición más cómoda para usted.

Para ajustarlo, gire el pomo situado en la parte delantera en cualquier sentido hasta encontrar la posición más cómoda (Figura 7).

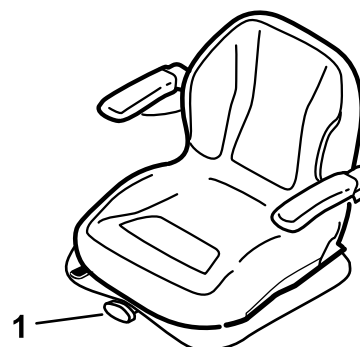

Figura 7