



Verlichtingsset

Dingo® TX 1000 turbo compacte werktuigdrager

Modelnr. 145-4544

Montage-instructies

De machine klaarmaken voor de montage

1. Parkeer de machine op een horizontaal oppervlak.
2. Haal de parkeerrem aan.
3. Breng de armen van de lader omlaag.
4. Zet de motor af en haal het sleuteltje uit het contact.
5. Open de motorkap.
6. Draai de afkoppelschakelaar van de accu op UIT.
7. Verwijder de achterste kap; raadpleeg de *Gebruikershandleiding* van de machine.



Het voorlicht monteren

Vereiste onderdelen

1	Licht
1	Voorste beugel
1	Bout (5/16" x 3/4")
1	Moer (5/16")
2	Slotbout (1/4" x 3/4")
2	Moer (1/4")

1. Monteer de voorste beugel aan het frame aan de linkerkant van het bedieningspaneel.

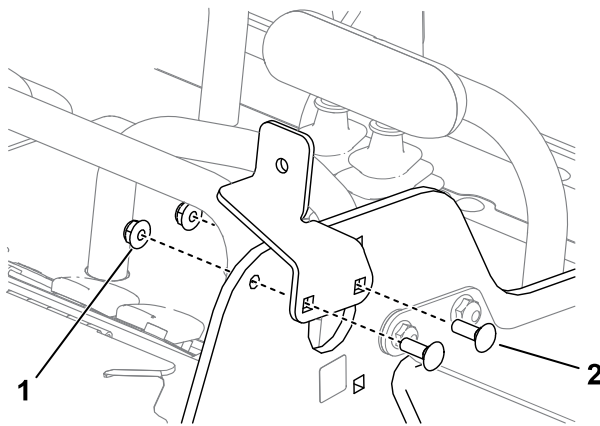

G504763

- ① Moer - 1/4" (2)
- ② Slotbout - 1/4" x 3/4" (2)

2. Monteer een licht op de voorste beugel.

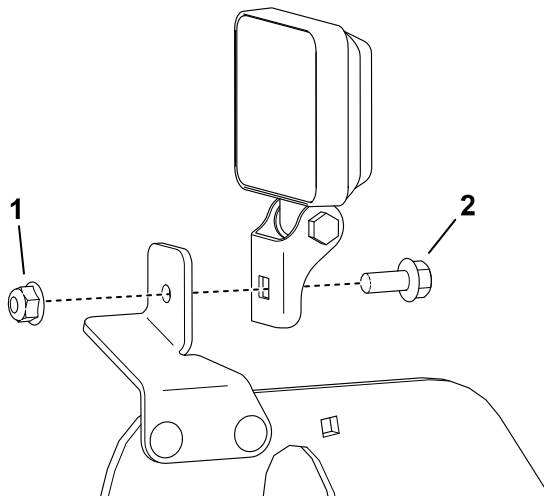

G504764

- ① Moer - 5/16"
- ② Bout - 5/16" x 3/4"

Het achterlicht monteren

Vereiste onderdelen

1	Licht
1	Achterste beugel
1	Bout (5/16" x 3/4")
1	Moer (5/16")
2	Bout (1/4" x 3/4")
2	Moer (1/4")

1. Monteer de achterste beugel aan het frame aan de rechterkant van de machine.

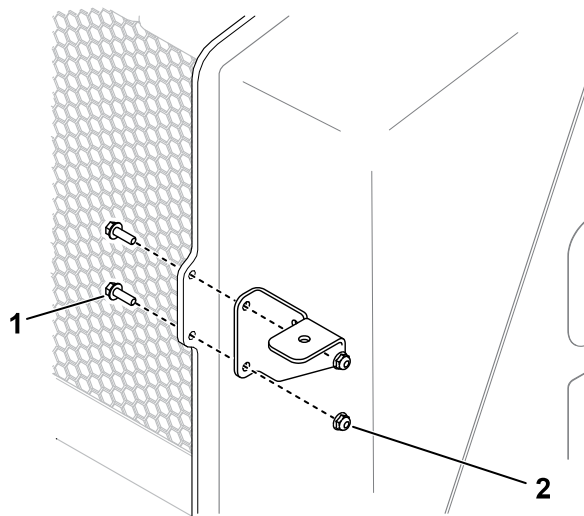

G504789

① Bout - 1/4" x 3/4" (2)

② Moer - 1/4" (2)

2. Monteer een licht op de achterste beugel.

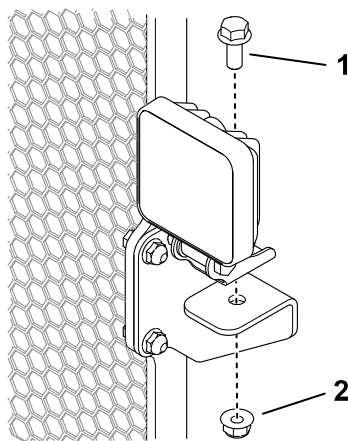

G504790

① Bout - 5/16" x 3/4"

② Moer - 5/16"

De kabelboom leiden

Vereiste onderdelen

1	Kabelboom
1	Schakelaar
4	Kabelbinder

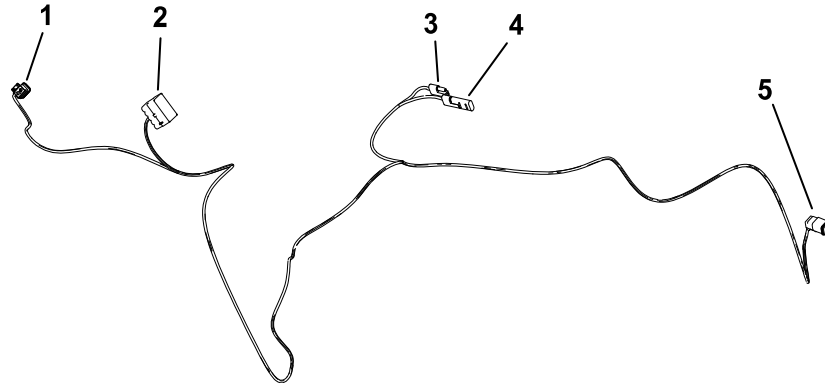

G341986s

① Voorlicht

② Schakelaar

③ Connector van de
kabelboom van de machine

④ Accessoireconnector

⑤ Achterlicht

1. Verwijder de 2 bouten waarmee de relaisbeugel is bevestigd aan het frame.

Opmerking: Dit zorgt voor extra ruimte om de kabelboom te leiden.

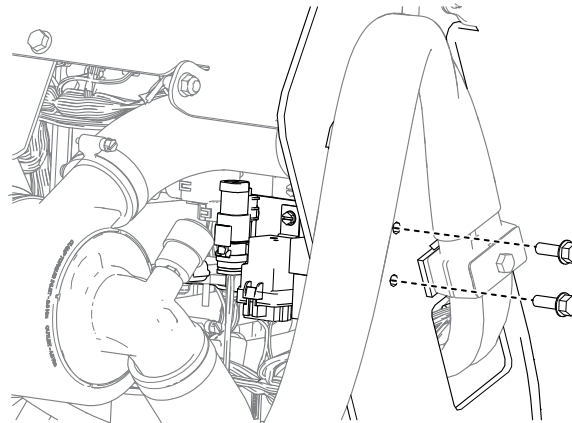

G508745

2. Verwijder de plug aan de linkerkant van het bedieningspaneel. Leid vanuit de binnenkant van de machine, achter de relaisbeugel de connector van het voorlicht door het gat en sluit deze aan op het voorlicht.

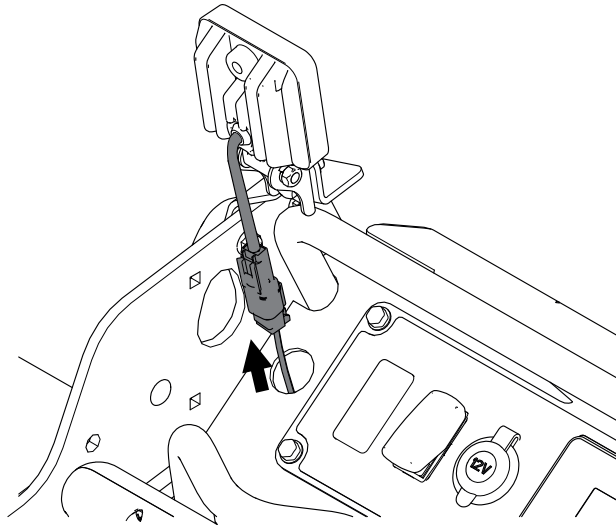

G508746

3. Verwijder de plug, leid de connector van de schakelaar door het gat en sluit deze aan op de schakelaar. Breng de schakelaar aan in de opening.

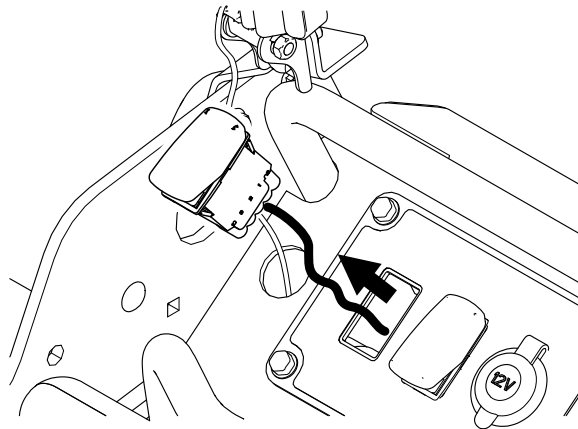

G508748

4. Leid de connector van het achterlicht naar de achterkant van de machine, onder de slangen, naar de rechterkant van de machine, en sluit hem aan op het achterlicht.

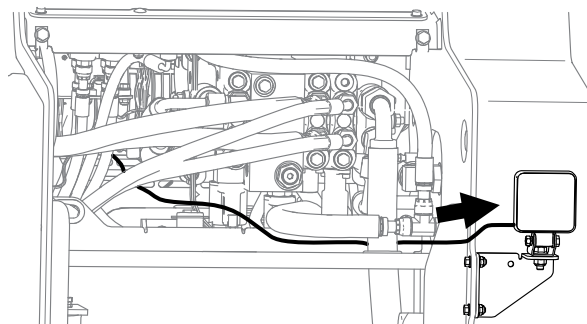

G508747

5. Sluit de accessoireconnector aan op de accessoirepoort (P02) op de machinekabelboom.

Opmerking: Gebruik de accessoireconnector van de kabelboom van de set om andere aangedreven accessoires aan te sluiten.

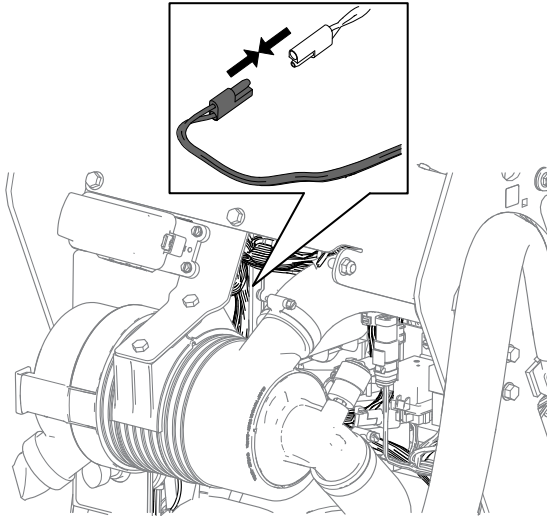

G508744

6. Gebruik kabelbinders om de kabelboom op de volgende plaatsen uit de buurt van bewegende onderdelen te bevestigen:

- Voorste referentiebalk

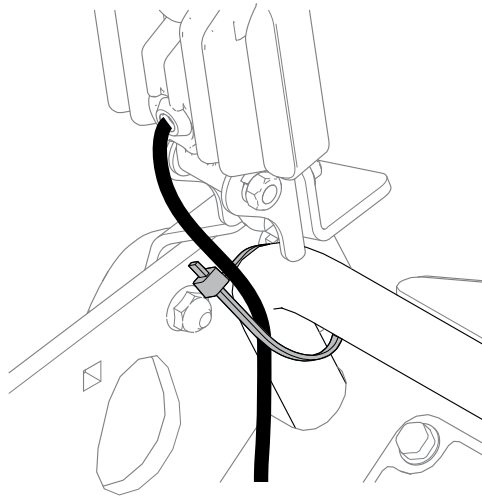

G508957

- Hoofdkabelboom, achter het luchtfilter

Opmerking: Rol overtollige speling van de kabelboom op wanneer u hem aan de hoofdkabelboom bevestigt.

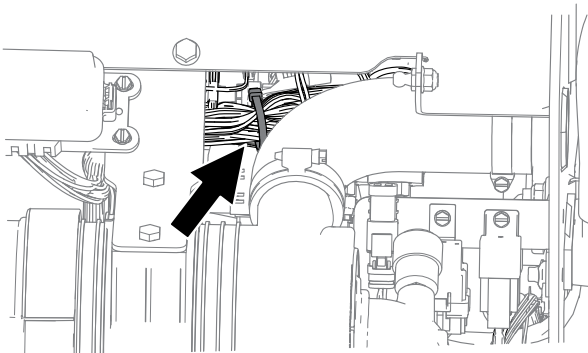

G508959

- Beugel achterlicht

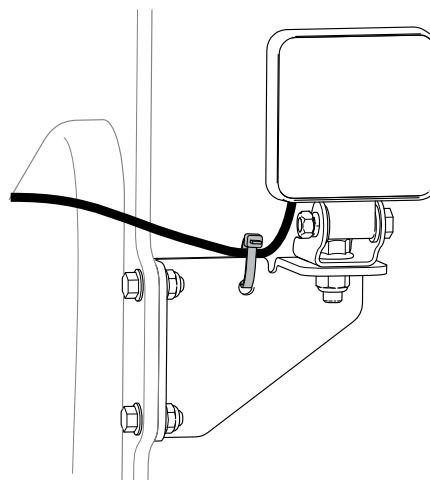

G508960

- Hydraulische slangen

BELANGRIJK

Zorg ervoor dat de kabelboom uit de buurt van de radiatorventilator is bevestigd.

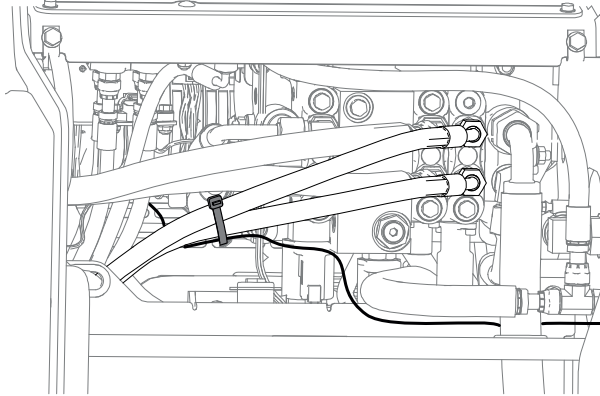

G508958

7. Gebruik de 2 eerder verwijderde bouten om de relaisbeugel aan het frame te bevestigen.

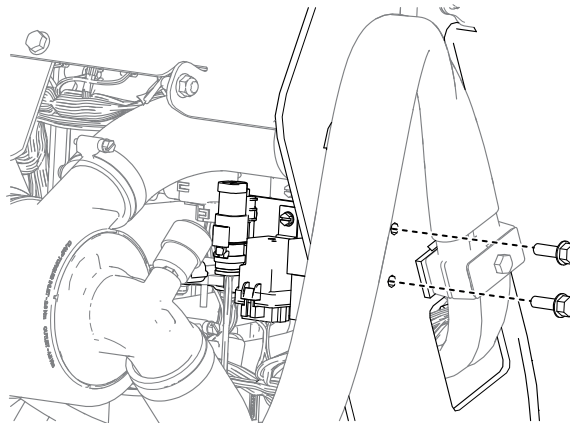

G508745

De reflectoren monteren

Vereiste onderdelen

2	Reflector
---	-----------

Monteer de reflectoren op de aangegeven plaatsen.

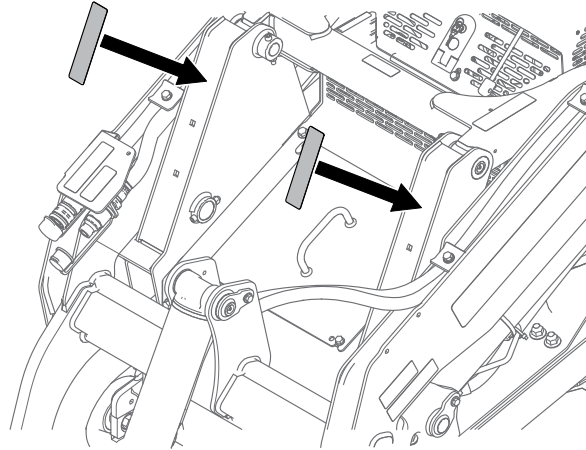

G504820

De montage voltooien

1. Monteer de achterste kap.
2. Draai de afkoppelschakelaar van de accu op AAN.
3. Sluit de motorkap.

Opmerkingen:

Opmerkingen:

