



Set met zwaar uitgevoerde veren

TimeCutter® MyRide® zitmaaier

Modelnr. 161-4525

Montage-instructies

De machine voorbereiden op de montage

Uitsluitend voor benzinemodellen

1. Parkeer de machine op een horizontaal oppervlak.
2. Schakel de aftakas uit.
3. Zet de rijhendels in de PARKEER-stand.
4. Schakel de machine uit en verwijder het contactsleuteltje.
5. Wacht tot alle bewegende onderdelen tot stilstand zijn gekomen.
6. Laat de onderdelen van de machine afkoelen.
7. Koppel de bougie los.

De machine voorbereiden op de montage

Uitsluitend voor elektrische modellen

1. Parkeer de machine op een horizontaal oppervlak.
2. Schakel de aftakas uit.
3. Zet de rijhendels naar buiten in de vergrendelde NEUTRAAL.
4. Stel de parkeerrem in werking.
5. Schakel de machine uit en verwijder het contactsleuteltje.
6. Wacht tot alle bewegende onderdelen tot stilstand zijn gekomen.
7. Laat de onderdelen van de machine afkoelen.
8. Verwijder de accupacks uit de machine.



De aanwezige voorste veer verwijderen

1. Plaats een plank van 38 x 89 mm onder de voetsteun om de voorkant van het platform te blokkeren.
2. Verwijder de 2 borstbouten en 2 borgmoeren ($\frac{3}{8}$ ") waarmee de aanwezige voorste veer is bevestigd. Bewaar het bevestigingsmateriaal.
3. De aanwezige voorste veer verwijderen.

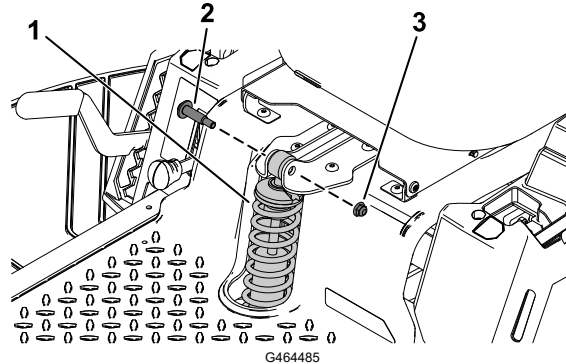

- ① Voorste veer
- ② Borstbout

- ③ Borgmoer (3/8")

De nieuwe zwaar uitgevoerde veer monteren

Monteer de nieuwe veer met de 2 borstbouten en 2 borgmoeren die u eerder hebt verwijderd.

De afstandstukken van de veer monteren

1. Zet de stoel omhoog.
2. Plaats de veerhefbuis op het uiteinde van de torsieveer.

Opmerking: Zorg ervoor dat de veerhefbuis volledig op het uiteinde van de torsieveer zit.

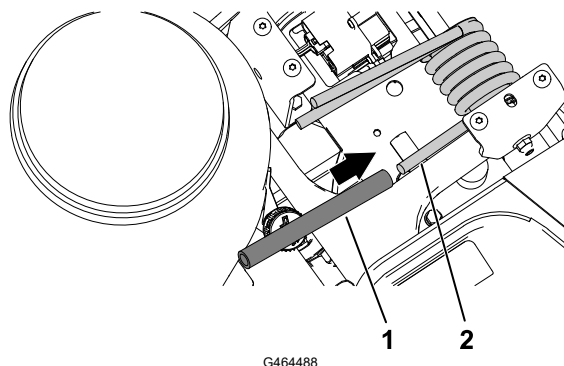

- ① Veerhefbuis

- ② Torsieveer

3. Schuif het afstandsstuk van de veer op de stang van de draaiarm.
4. Gebruik een hand om het uiteinde van de torsieveer op te tillen van de stang van de draaiarm en schuif het afstandsstuk tussen de torsieveer en de stang van de draaiarm.

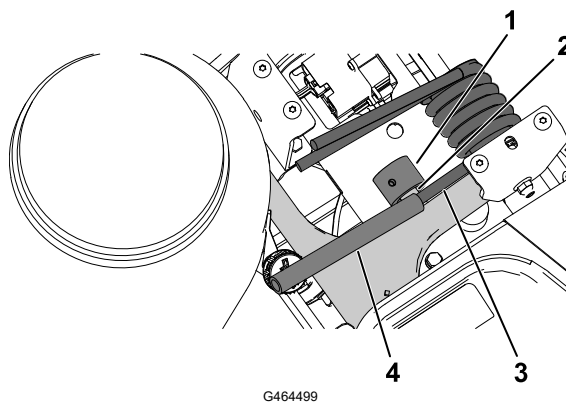

- | | |
|-------------------------|---------------|
| ① Afstandsstuk van veer | ③ Torsieveer |
| ② Stang van draaiarm | ④ Veerhefbuis |

5. Bevestig het afstandsstuk van de veer met de stelschroef aan de stang van de draaiarm.

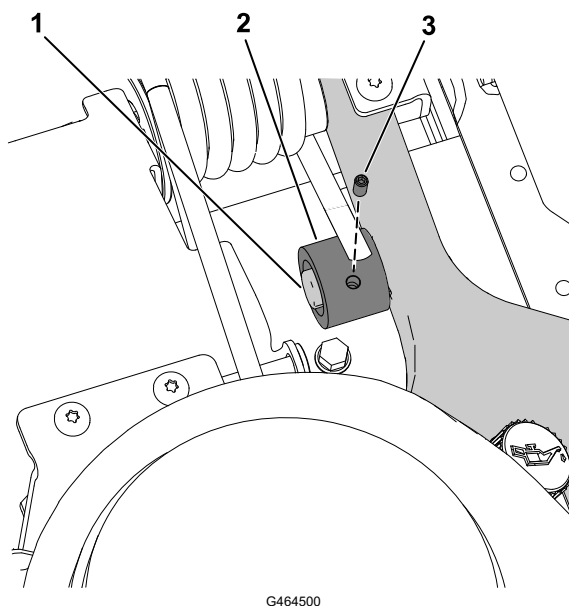

- | | |
|-------------------------|---------------|
| ① Stang van draaiarm | ③ Stelschroef |
| ② Afstandsstuk van veer | |

6. Herhaal deze procedure aan de andere kant.

7. Zet de stoel omlaag.

