



Set met hitteschild

Z Master® 7500-D serie professionele zitmaaier

Modelnr.: 147-7913

Installatie-instructies

Installatie

Losse onderdelen

Gebruik onderstaande lijst om te controleren of alle onderdelen zijn geleverd.

Omschrijving	Hoeveelheid	Gebruik
Geen onderdelen vereist	–	Bereid de machine voor.
Geen onderdelen vereist	–	De stoel verwijderen.
Hitteschild	1	De set monteren.
Zelftappende schroef (5/16" x 3/4")	4	
Platte ring (5/16")	4	

Opmerking: Bepaal vanuit de normale bedieningspositie de linker- en rechterzijde van de machine.

De machine voorbereiden

1. Parkeer de machine op een horizontaal oppervlak.
2. Schakel de aftakas uit.
3. Zet de rijhendels naar buiten naar de VERGRENDELDE NEUTRAALSTAND.
4. Haal de parkeerrem aan.
5. Zet de motor af en verwijder het sleuteltje.
6. Laat de machine afkoelen voordat u deze afstelt, reinigt, stalt of er onderhoudswerkzaamheden aan verricht.
7. Koppel de minkabel van de accu los; raadpleeg de *Gebruikershandleiding*.



De stoel verwijderen

1. Schuif de stoel volledig naar voren en draai de stoel dan omhoog.
2. Koppel de kabelboom van de stoel los van de hoofdkabelboom van de machine.
3. Verwijder de kabelbinder waarmee de kabelboom van de stoel is bevestigd aan het frame van de stoelbevestiging.
4. Zet de stoel omlaag.
5. Verwijder de 4 moeren van de trillingsdemper van de stoel en verwijder de stoel van het frame (Figuur 1).

Bewaar de bevestigingen.

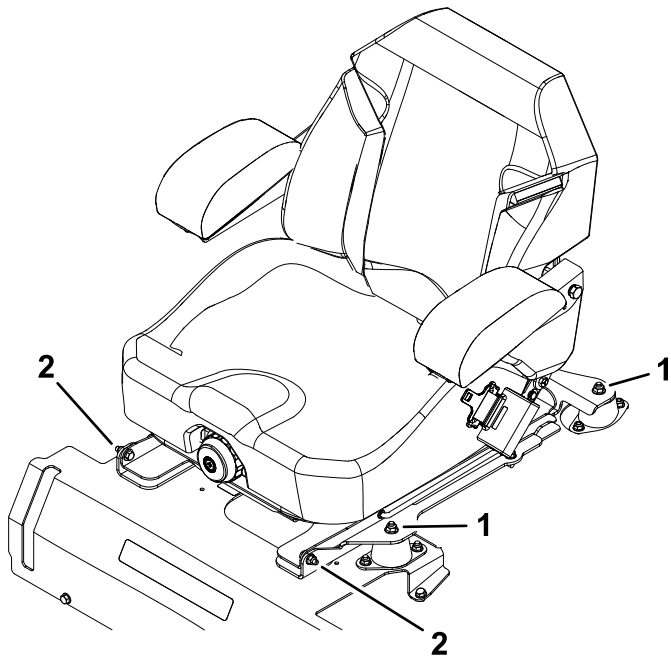

Figuur 1

g436061

1. Moeren van trillingsdemper van de stoel
2. Bevestigingen van de stoel

De set monteren

1. Met de steunplaat van de stoel naar boven gericht, meet en markeert u de plaats van de opening die is afgebeeld in Figuur 2.
2. Boor een gat met een diameter van 7 mm op de gemarkeerde plaats.

⚠ WAARSCHUWING

Een boor gebruiken zonder oogbescherming kan ertoe leiden dat vuil in het oog belandt, wat persoonlijk letsel kan veroorzaken.

Draag altijd oogbescherming wanneer u boort.

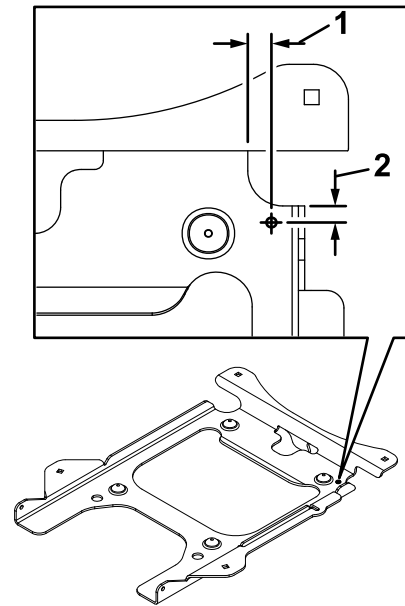

Figuur 2

g424088

1. 24 mm
2. 9 mm

6. Verwijder de bevestigingen waarmee de stoelconstructie is bevestigd aan de steunplaat van de stoel en maak de steunstang los.

Bewaar de bevestigingen.

7. Verwijder de stoelconstructie van de steunplaat van de stoel.

3. Draai de steunplaat van de stoel om, zodat de onderkant naar boven is gericht.
4. Zorg dat het hitteschild juist georiënteerd is (Figuur 3), plaats dan het hitteschild bovenop de steunplaat van de stoel en lijn het uit met de geboorde opening.
5. Markeer de drie openingen in het hitteschild op de steunplaat van de stoel.
6. Verwijder het hitteschild.
7. Boor de drie openingen (7 mm) in de steunplaat van de stoel.

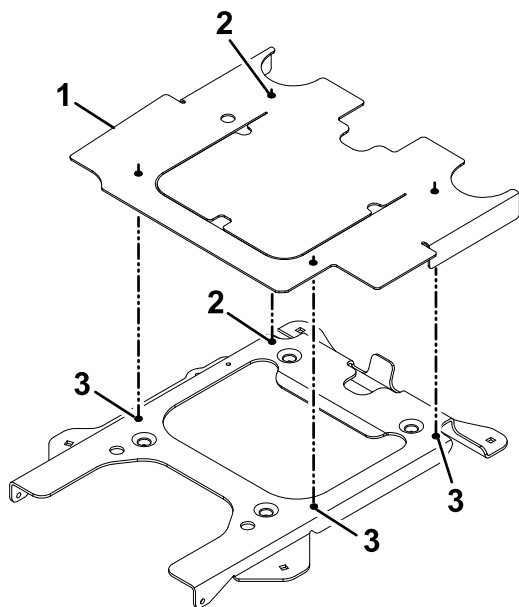

g421739

Figuur 3

- | | |
|---|---------------------------------------|
| 1. Hitteschild | 3. Markeer en boor de openingen hier. |
| 2. Lijn het hitteschild uit met deze openingen. | |
-

8. Bevestig het hitteschild aan de steunplaat van de stoel met 4 zelftappende schroeven (5/16" x 3/4") en 4 platte ringen (5/16") zoals getoond in **Figuur 4**.
9. Monteer de eerder verwijderde stoelconstructie aan de steunplaat van de stoel en bevestig dan de constructie op de machine.
10. Sluit de kabelboom van de stoel aan op de hoofdkabelboom van de machine en bevestig de kabelboom met kabelbinders, uit de buurt van bewegende onderdelen.
11. Sluit de minkabel van de accu aan.

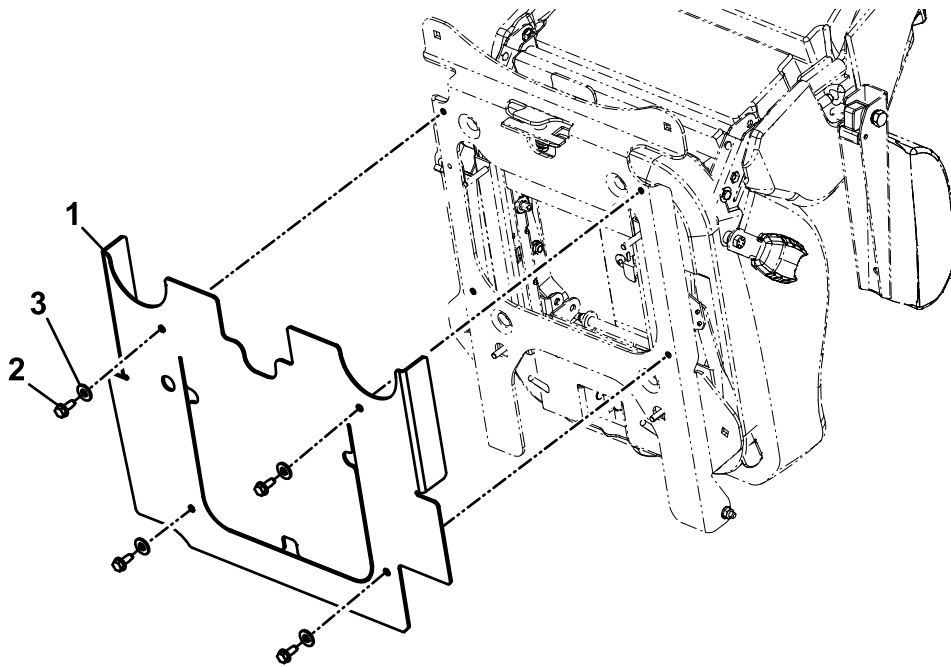

Figuur 4

g420322

1. Hitteschild
2. Zelftappende schroef (5/16" x 3/4")
3. Platte ring (5/16")