



Kit de adaptador de arnés

Nº de modelo 147-1612

Instrucciones de instalación

Instalación

1

Preparación de la máquina

No se necesitan piezas

Procedimiento

1. Aparque la máquina en una superficie nivelada.
2. Desengrane la TDF y mueva las palancas de control de movimiento hacia fuera a la posición de PUNTO MUERTO.
3. Apague el motor y retire la llave.
4. Eleve la máquina hasta que los neumáticos estén levantados del suelo, o desengrane el engranaje sol de la transmisión; consulte el *Manual del operador* de la máquina.

2

Instalación del kit de adaptador de arnés

Máquina GrandStand®

No se necesitan piezas

Procedimiento

1. Abra la tapa de acceso del arnés de cables en la parte trasera de la máquina y retire el tapón del conector (Figura 1).

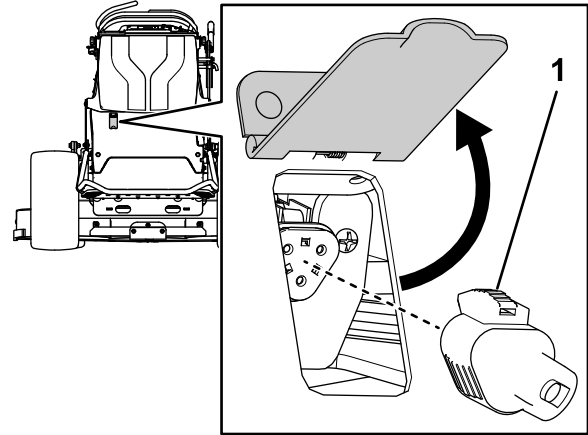

g411331

Figura 1

1. Tapón del conector

2. Conecte el adaptador de arnés al conector (Figura 2).

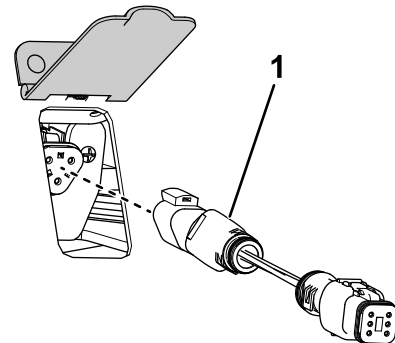

g411344

Figura 2

1. Adaptador de arnés



3

Instalación del kit de adaptador de arnés

Máquina Z Master®

No se necesitan piezas

Procedimiento

1. Retire el tapón del conector que está situado debajo del guardabarros trasero derecho de la máquina (Figura 3).



Figura 3

g425540

1. Tapón del conector

2. Conecte el adaptador de arnés al conector (Figura 4).

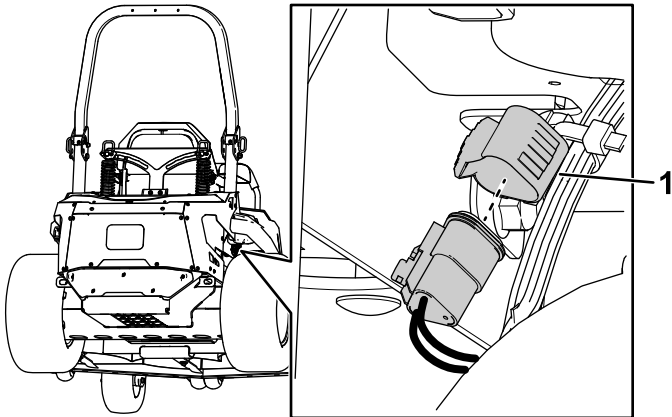
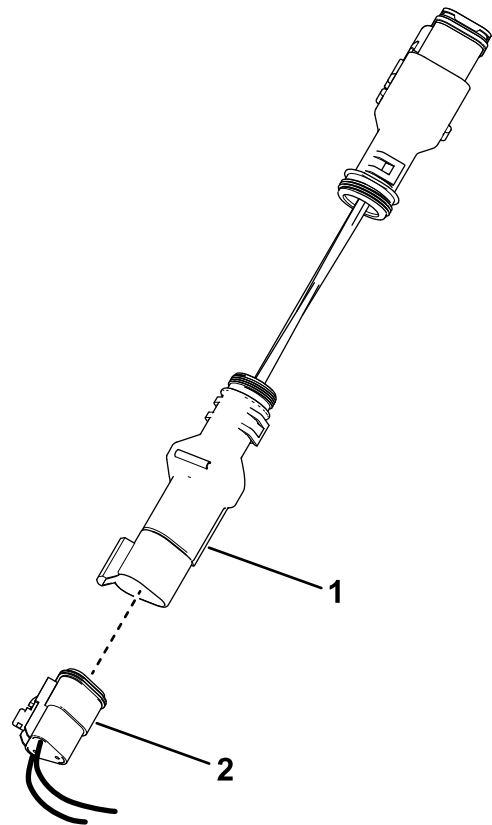

Figura 4

g425541

1. Adaptador de arnés
2. Conector