



Spanset voor opvulstuk

Groundsmaster® 3200- of 3300-serie tractie-eenheid

Modelnr.: 144-4045

Installatie-instructies

Installatie

Losse onderdelen

Gebruik onderstaande lijst om te controleren of alle onderdelen zijn geleverd.

| Omschrijving | Hoeveelheid | Gebruik |
|---|-------------|--------------------------|
| Geen onderdelen vereist | – | De machine voorbereiden. |
| Opvulstuk van het draaipunt | 1 | De set monteren. |
| Flenskopbout ($\frac{3}{8}$ " x $1\frac{1}{4}$ "") | 2 | |
| Borgmoer ($\frac{3}{8}$ "") | 2 | |

De machine voorbereiden

1. Parkeer de machine op een horizontaal oppervlak.
2. Stel de parkeerrem in werking.
3. Breng de maai-eenheid omlaag.
4. Zet de motor af en haal het sleuteltje uit het contact.

De set monteren

1. Gebruik een ratelsleutel om de spanning van de tractieriem te halen (Figuur 1).
2. Verwijder de riem van de spanpoelie (Figuur 1).

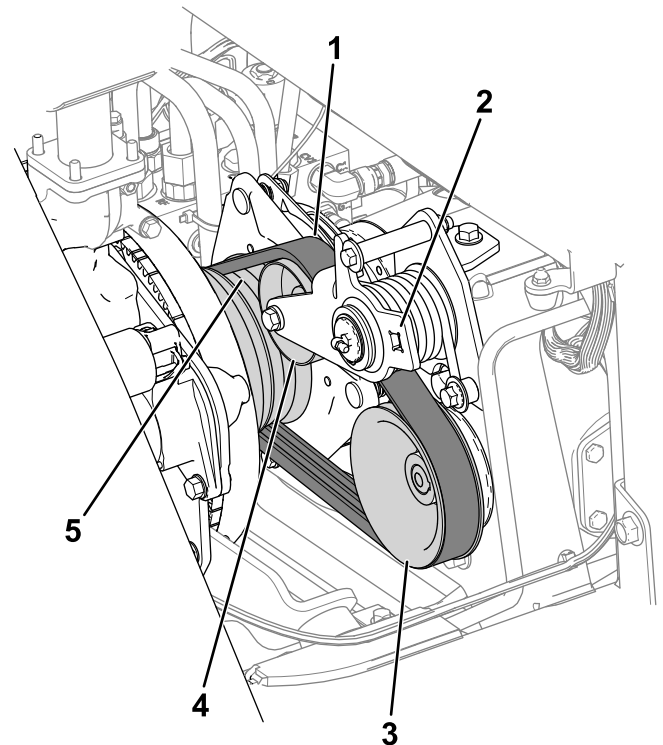

Figuur 1

g300570

- | | |
|--------------------------------|----------------|
| 1. Tractieriem | 4. Spanpoelie |
| 2. Steek de ratelsleutel hier. | 5. Motorpoelie |
| 3. Poelie van de pomp | |



3. Maak de flenskopbout ($\frac{3}{8}$ " x 1") los waarmee de bovenkant van het draaipunt van de spanpoelie is bevestigd aan de montagebeugel van de pomp (Figuur 2).
4. Verwijder de 2 bestaande bouten en 2 moeren waarmee de onderkant van het draaipunt van de spanpoelie is bevestigd aan de montagebeugel van de pomp (Figuur 2).

Gooi de 2 bouten en 2 moeren weg.

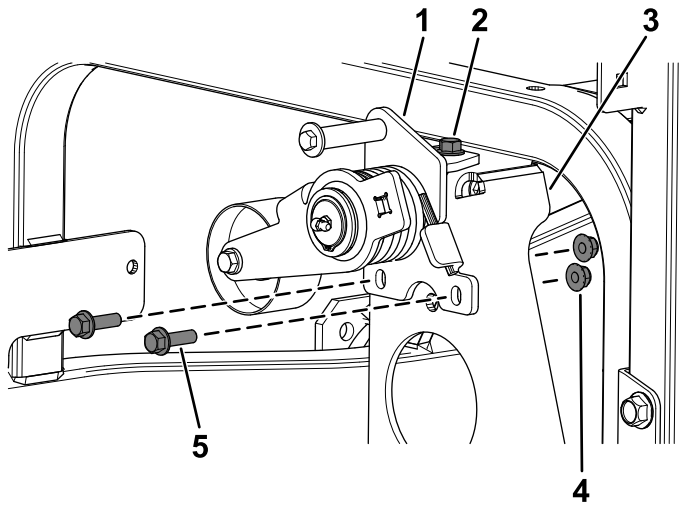

Figuur 2

- | | |
|-----------------------------|-----------|
| 1. Draaipunt van spanpoelie | 4. Moeren |
| 2. Draai deze bout los. | 5. Bouten |
| 3. Montagebeugel van pomp | |

5. Bevestig het opvulstuk van het draaipunt achter het draaipunt van de spanpoelie en de montagebeugel van de pomp. Gebruik hiervoor 2 flenskopbouten ($\frac{3}{8}$ " x $1\frac{1}{4}$ ") en 2 borgmoeren ($\frac{3}{8}$ ") zoals getoond in Figuur 3.
6. Maak de flenskopbout ($\frac{3}{8}$ " x 1") vast waarmee de bovenkant van het draaipunt van de spanpoelie is bevestigd aan de montagebeugel van de pomp (Figuur 3).

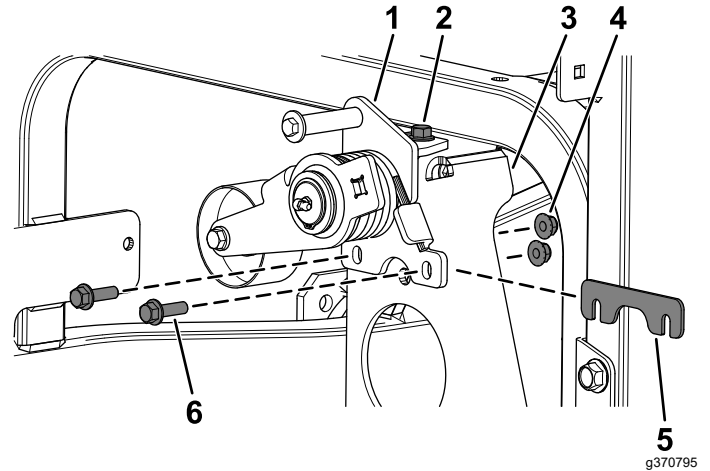

Figuur 3

- | | |
|-----------------------------|---|
| 1. Draaipunt van spanpoelie | 4. Borgmoer ($\frac{3}{8}$ ") |
| 2. Draai deze bout vast. | 5. Opvulstuk van het draaipunt |
| 3. Montagebeugel van pomp | 6. Flenskopbout ($\frac{3}{8}$ " x $1\frac{1}{4}$ ") |

7. Plaats de riem op de spanpoelie (Figuur 1).