

Kit de soporte del gato

Kit N.º 135-1768

Instrucciones de instalación

Para los modelos diésel con los números de serie 402,082,300 y superiores

Para todos los modelos de gasolina de 244 cm (96")

Piezas sueltas

Utilice la tabla siguiente para verificar que no falta ninguna pieza.

Elemento N.º	Pieza N.º	Descripción	Cant.
1	135-1767	Soporte del gato con calcomanía	1
2	109-6795	Perno de cuello cuadrado, 3/8"-16 x 5	3

Elemento N.º	Pieza N.º	Descripción	Cant.
3	109-6658	Tuerca Nyloc con arandela prensada (3/8"-16)	3
4	135-3919-01	Espaciador del soporte del gato	1

Otras piezas necesarias

Este soporte sólo está autorizado para el Kit de gato, Pieza N.º 127-6666.



Figura 1

g364902

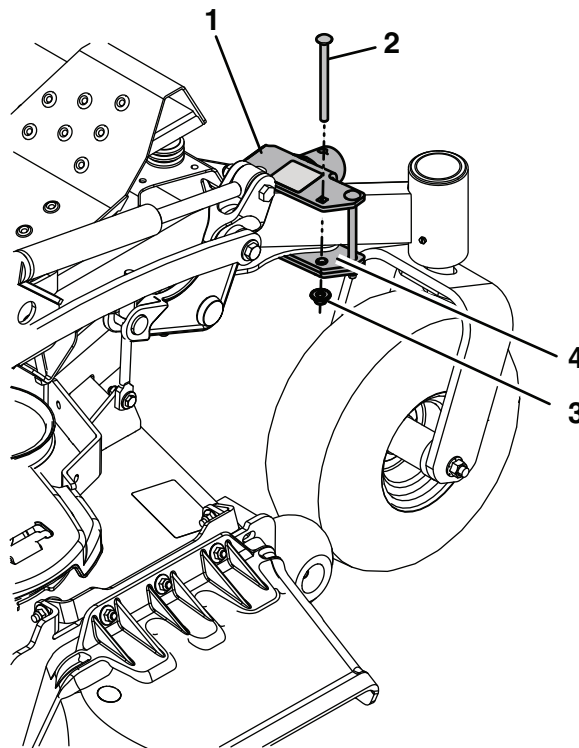

Símbolo de alerta de seguridad

Este símbolo de alerta de seguridad (Figura 2) se utiliza tanto en esta hoja de instrucciones como sobre la máquina, para identificar importantes mensajes de seguridad que deben observarse para evitar accidentes.

Este símbolo significa: **¡ATENCIÓN! ¡ESTÉ ALERTA! ¡SE TRATA DE SU SEGURIDAD!**



g000502

Figura 2

Símbolo de alerta de seguridad

El símbolo de alerta de seguridad aparece encima de información que le alerta ante acciones o situaciones inseguras, y va seguido de la palabra **PELIGRO**, **ADVERTENCIA**, o **CUIDADO**.

PELIGRO: Indica una situación peligrosa inminente, que si no se evita, **causará** la muerte o lesiones graves.

ADVERTENCIA: Indica una situación potencialmente peligrosa que si no se evita, **podría** causar la muerte o lesiones graves.

CUIDADO: Indica una situación potencialmente peligrosa que si no se evita, **podría** causar lesiones menores o moderadas.

Este manual utiliza dos palabras más para resaltar información. **Importante** llama la atención sobre información mecánica especial, y **Nota** resalta información general que merece una atención especial.

▲ ADVERTENCIA

Mientras se realizan operaciones de mantenimiento o los ajustes, alguien podría arrancar el motor. Un arranque accidental del motor podría lesionar gravemente a usted o a otra persona.

Retire la llave del interruptor de encendido y ponga el freno de estacionamiento antes de realizar ninguna operación de mantenimiento.

Nota: Los lados derecho e izquierdo de la máquina se determinan desde la posición normal del operador.

Nota: Aparque la máquina en una superficie nivelada. Asegúrese de que todas las piezas móviles

se han detenido, el freno de estacionamiento está puesto y la llave ha sido retirada. Deje que la máquina se enfríe completamente antes de iniciar este procedimiento.

Calcomanías de seguridad e instrucciones

- Mantenga legibles todas las señales de seguridad. Retire cualquier grasa, suciedad o residuo de las señales de seguridad y de las calcomanías de instrucciones.
- Sustituya cualquier señal desgastada, dañada o que falte.
- Si se instalan componentes de repuesto, asegúrese de colocar señales de seguridad actualizadas en los componentes nuevos.
- Si se ha instalado algún accesorio o apero, asegúrese de que las señales de seguridad actuales están visibles.
- Puede obtener señales de seguridad nuevas en su distribuidor o concesionario autorizado.
- Para colocar una señal de seguridad, retire el soporte dejando expuesta la superficie adhesiva. Aplique únicamente sobre una superficie limpia y seca. Alísela para eliminar cualquier burbuja de aire.
- Familiarícese con las siguientes señales de seguridad y calcomanías de instrucciones. Son de vital importancia para la operación segura de su cortacésped comercial.

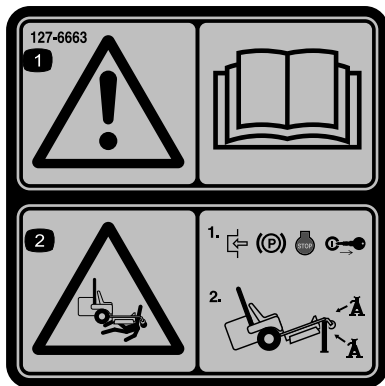

127-6663

1. Advertencia – lea el Manual del operador.
2. Peligro de aplastamiento –
 - 1) Ponga el freno de estacionamiento, pare el motor y retire la llave de contacto.
 - 2) Eleve la máquina usando un gato homologado por el fabricante, y utilice siempre gatos fijos o caballetes.

Instrucciones de instalación

1. Pare el motor, espere a que se detengan todas las piezas en movimiento y retire la llave. Ponga el freno de estacionamiento.
2. Alinee los bordes verticales del soporte del gato con el tubo del bastidor y el refuerzo, como se muestra en la [Figura 3](#).



Figura 3

g248503

- | | |
|---------------------|-------------------------|
| 1. Soporte del gato | 5. Bastidor |
| 2. Borde vertical | 6. Perno (3/8"-16 x 5) |
| 3. Espaciador | 7. Tuerca Nyloc de 3/8" |
| 4. Refuerzo | |

3. Coloque el espaciador entre la parte inferior del bastidor y la parte inferior del soporte del gato ([Figura 1](#) y [Figura 3](#)). Instale los dos pernos exteriores de 3/8"-16 x 5" y las tuercas Nyloc de 3/8" (ver la [Figura 1](#)) y apriete con los dedos.
4. Instale el perno y la tuerca restantes.
 - **Todos los modelos salvo los de 244 cm (96"):**

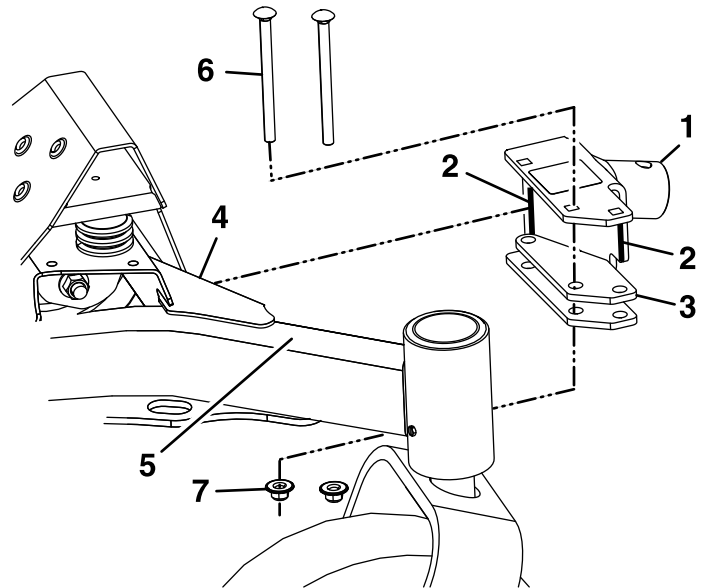
- A. Usando un perno de 3/8", alinee el orificio único situado debajo del bastidor con el hueco del refuerzo (ver la [Figura 4](#)). Asegúrese de que los bordes verticales del soporte del gato están en contacto con el bastidor y con el refuerzo, y sujételos en esa posición, con una abrazadera si es necesario.



Figura 4

g248521

1. Vista desde abajo – alinee los orificios 2. Perno, $\frac{3}{8}$ "

B. Usando el orificio superior del soporte del gato como guía, marque la posición del orificio del refuerzo y retire el soporte del gato (ver Figura 5). Perfore un orificio de $\frac{25}{64}$ " de diámetro a través de la parte superior del refuerzo del bastidor.

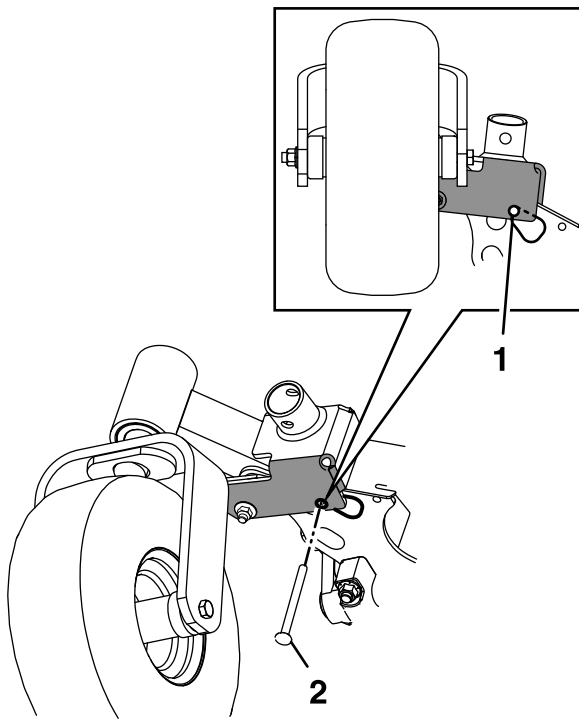
⚠ ADVERTENCIA

El uso de una taladradora sin la protección ocular adecuada puede hacer que entren residuos en los ojos y provocar lesiones.

Mientras utilice la taladradora o realice otras operaciones, lleve siempre protección ocular.



Figura 5

g248706

1. Orificio superior

C. Repita los pasos 2 a 3. Instale el perno y la tuerca restantes en el orificio perforado en el paso Figura 5.

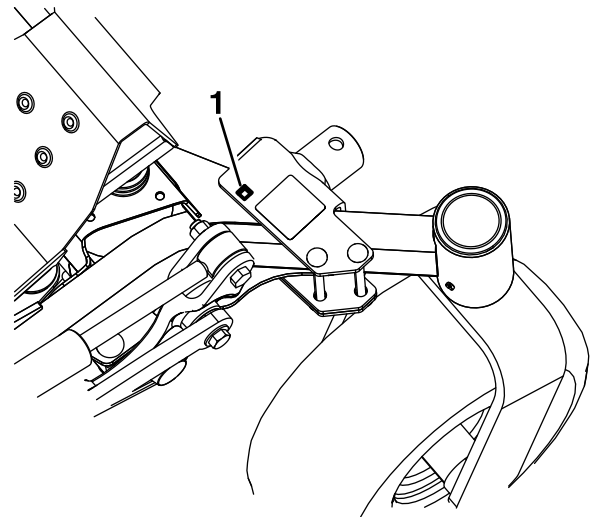
- **Modelos de 244 cm (96"):** Deslice el soporte hacia atrás hasta que el soporte del gato quede apretado contra el refuerzo superior derecho del bastidor y el refuerzo lateral. Instale el perno y la tuerca restantes.

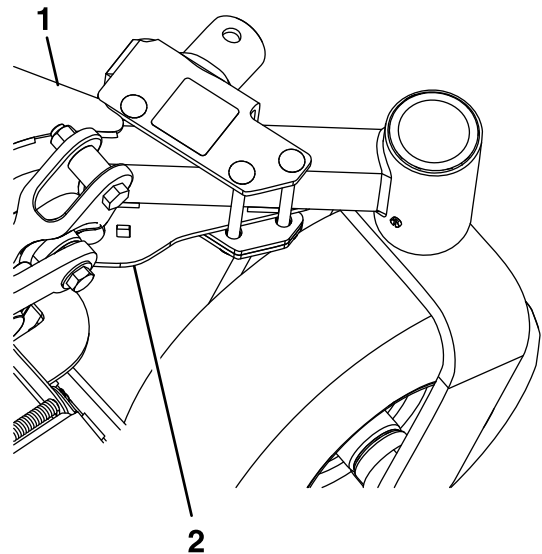

Figura 6

g384558

1. Refuerzo superior derecho 2. Refuerzo lateral del bastidor

5. Apriete todas las fijaciones.