



Kit de drenaje de la carcasa de alto caudal

Cortacésped GrandStand® Multi Force

Nº de modelo 136-7436

Instrucciones de instalación

Instalación

Piezas sueltas

Utilice la tabla siguiente para verificar que no falta ninguna pieza.

Descripción	Cant.	Uso
No se necesitan piezas	–	Preparación de la máquina.
Conjunto de manguera	1	Instalación del kit.
Abrazadera	1	
Conector pasamuros	1	
Acoplamiento rápido	1	
Acoplamiento en T	1	
Tapón guardapolvo	1	

Nota: Los lados derecho e izquierdo de la máquina se determinan desde la posición normal del operador.

Preparación de la máquina

1. Aparque la máquina en una superficie nivelada.
2. Desengrane la TDF, ponga el freno de estacionamiento y ponga las palancas de control de movimiento hacia fuera a la posición de BLOQUEO/PUNTO MUERTO.
3. Apague el motor y retire la llave.



Instalación del kit

1. Retire la contratuerca del conector pasamuros e introduzca el conector pasamuros en el hueco de la cubierta del enfriador (Figura 1).



Figura 1

1. Hueco de la cubierta del enfriador
2. Conector pasamuros

2. Sujete el conector pasamuros a la cubierta del enfriador usando la contratuerca que retiró anteriormente (Figura 2).

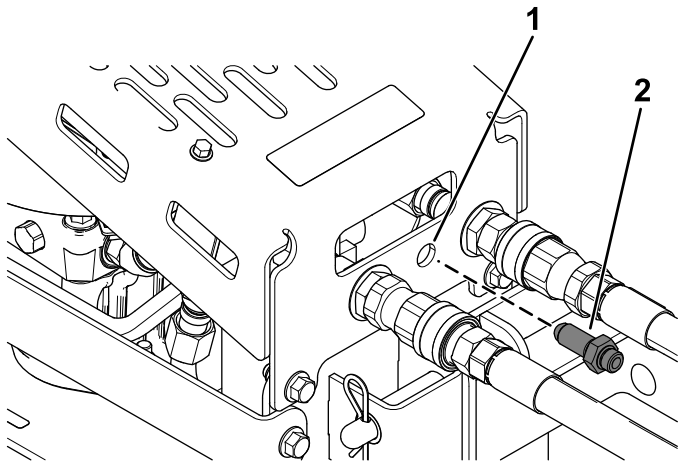

Figura 2

1. Conector pasamuros
2. Contratuerca

3. Instale el tapón guardapolvo sobre el conector pasamuros y conecte el acoplamiento rápido al conector pasamuros (Figura 3).

Apriete el acoplamiento rápido a 46–57 N·m (34–42 pies-libra).

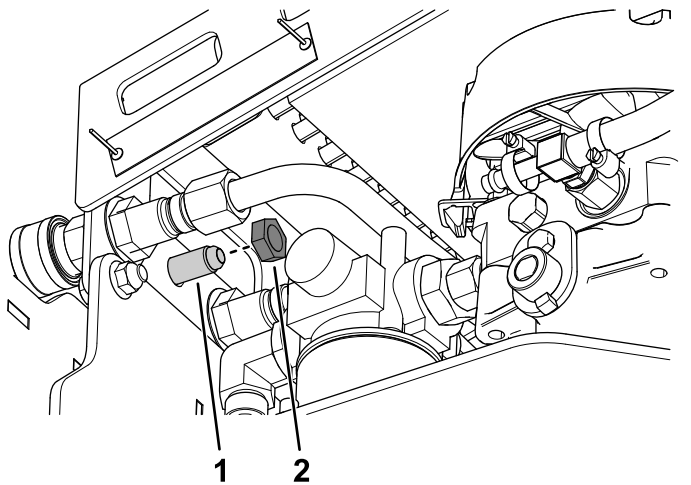

Figura 3

1. Conector pasamuros
2. Tapón guardapolvo
3. Acoplamiento rápido

4. Sujete el conjunto de la manguera al conector pasamuros (Figura 4).

Apriete la tuerca giratoria del conjunto de manguera a 20–28 N·m (15–21 pies-libra).

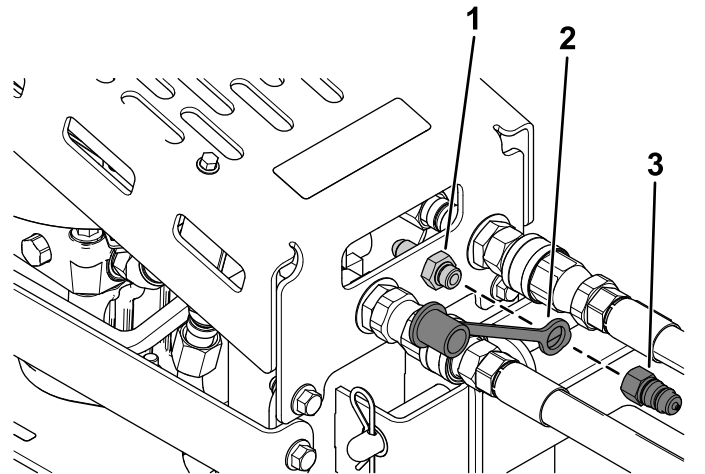

Figura 4

1. Tuerca giratoria
2. Conjunto de manguera

5. Retire el codo del acoplamiento de la bomba hidráulica (Figura 5).

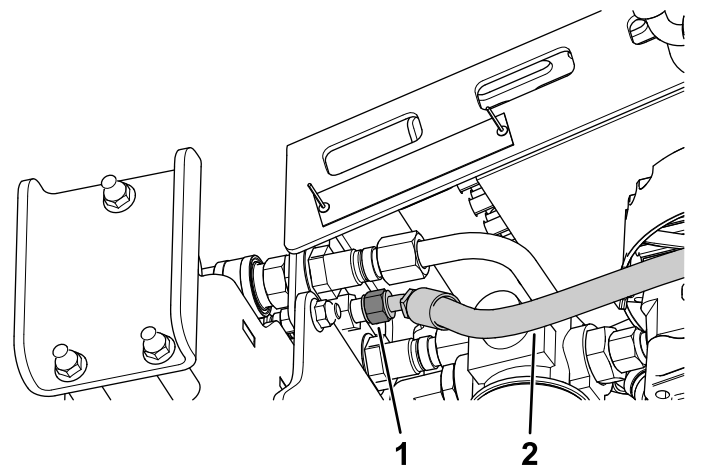

Figura 5

g316398

1. Acoplamiento de la bomba 2. Codo hidráulica

7. Apriete la contratuerca del acoplamiento en T a 27–35 N·m (20–26 pies-libra).

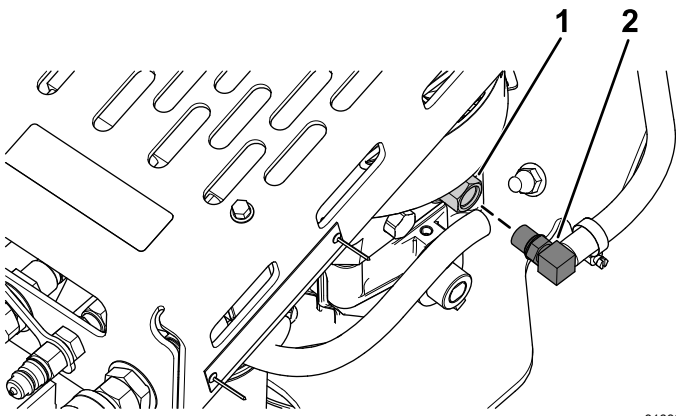
8. Sujete el acoplamiento en T al conjunto de manguera con la abrazadera (Figura 7).



Figura 7

g316393

1. Abrazadera

6. Usando una llave inglesa de respaldo, apriete el acoplamiento en T en el acoplamiento de la bomba hidráulica y conecte las dos mangueras al acoplamiento en T (Figura 6).

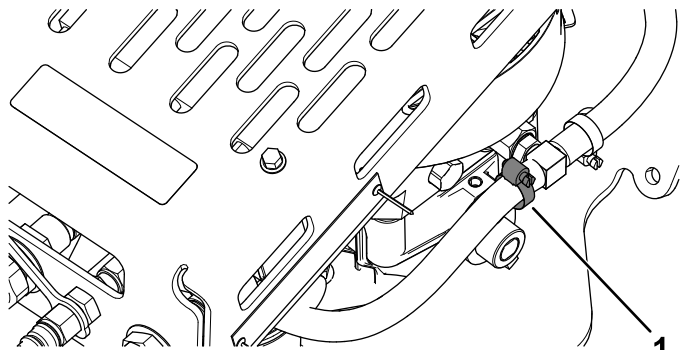

Figura 6

g316396

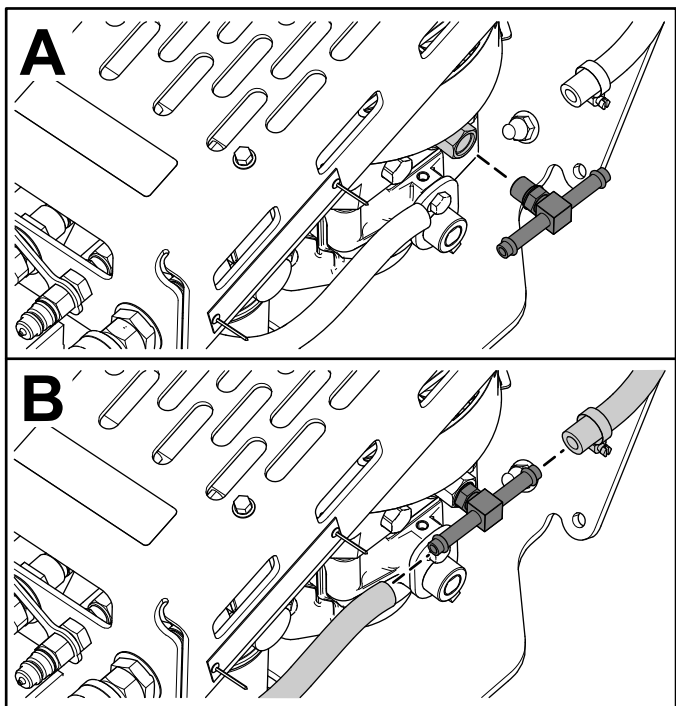

Count on it.