



Kit di potenziamento del sistema di raccolta da 127 cm

Rider TimeCutter®

N° del modello 139-7459

Istruzioni di installazione

⚠ AVVERTENZA

CALIFORNIA

Avvertenza norma "Proposition 65"

L'utilizzo del presente prodotto potrebbe esporre a sostanze chimiche che nello Stato della California sono considerate cancerogene e causa di anomalie congenite o di altre problematiche della riproduzione.

Installazione

Stabilite i lati sinistro e destro della macchina rispetto alla normale posizione di guida.

Preparazione della macchina

1. Parcheggiate la macchina su terreno pianeggiante.
2. Disinnestate il comando delle lame.
3. Mettete le leve di controllo del movimento in posizione di PARCHEGGIO.
4. Spegnete il motore e togliete la chiave.

Montaggio del kit

Montate la falda sinistra, la falda destra e 2 piastre sul piatto di taglio servendovi di 10 bulloni e 10 dadi.



Figura 1

g307391

1. Dado (10)
2. Falda destra

3. Piastra (2)
4. Bullone (10)

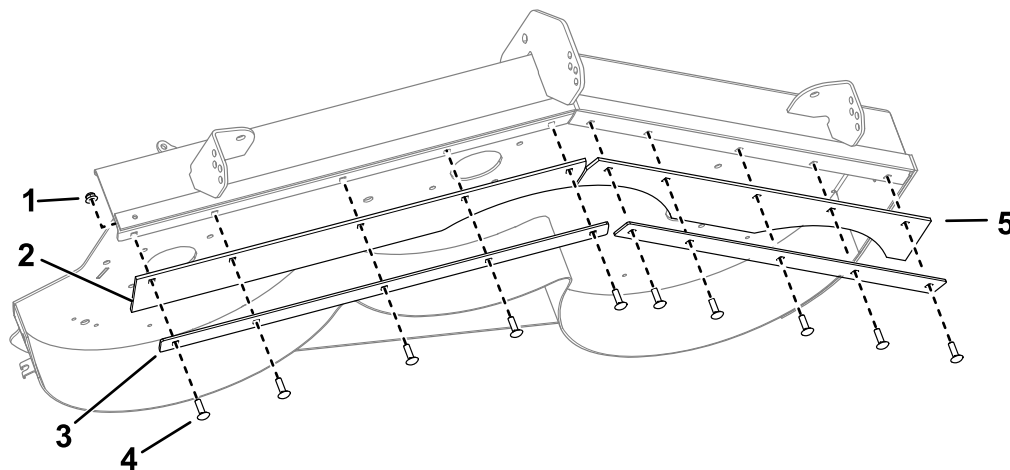
5. Falda sinistra





Count on it.