



Kit de mejora de ensacador de 127 cm Cortacésped con conductor TimeCutter®

Nº de modelo 139-7459

Instrucciones de instalación

⚠ ADVERTENCIA

CALIFORNIA

Advertencia de la Propuesta 65

El uso de este producto puede provocar la exposición a sustancias químicas que el Estado de California considera causantes de cáncer, defectos congénitos u otros trastornos del sistema reproductor.

Instalación

Los lados derecho e izquierdo de la máquina se determinan desde la posición normal del operador.

Preparación de la máquina

1. Aparque la máquina en una superficie nivelada.
2. Desactive el mando de control de las cuchillas.
3. Mueva las palancas de control de movimiento hacia fuera, a la posición de APARCAR.
4. Apague el motor y retire la llave.

Instalación del kit

Instale el faldón izquierdo, el faldón derecho y las 2 placas en la carcasa del cortacésped con 10 pernos y 10 tuercas.



Figura 1

g307391

1. Tuerca (10)
2. Faldón derecho

3. Placa (2)
4. Perno (10)

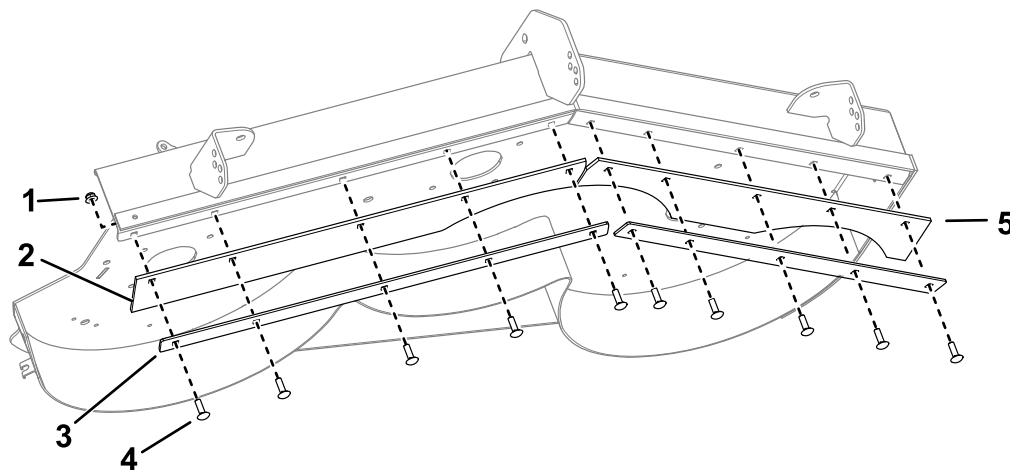
5. Faldón izquierdo





Count on it.