



122 cm, 137 cm eller 152 cm Recycler®-sett

Kommersiell Proline-gressklipper av skyvemodell med flytende klippeenhet

Modellnr. 140-1914

Modellnr. 140-1915

Modellnr. 140-1916

Installasjonsveiledning

Montering

Løse deler

Bruk diagrammet nedenfor som en sjekkliste for å kontrollere at alle delene er sendt.

Prosedyre	Beskrivelse	Ant.	Bruk
3	Høyre skjerm	1	Monter den høyre skjermen.
	Låsebolt (5/16 x 3/4 tomme) – kun klippeenheter på 122 cm	1	
	Låsebolt (5/16 x 3/4 tomme) – kun 137 cm klippeenheter	2	
	Mutter (5/16 tomme) – kun 122 cm og 152 cm klippeenheter	3	
	Mutter (5/16 tomme) – kun 137 cm klippeenheter	4	
4	Utløpssjaktdeksel	1	Monter utløpssjaktdekslet.
	Bolt (3/8 x 1 tomme)– kun 122 cm klippeenheter	3	
	Bolt (3/8 x 1 tomme) – kun 137 cm og 152 cm klippeenheter	2	
	Mutter (3/8 tomme) – kun 122 cm og 137 cm klippeenheter	3	
	Mutter (3/8 tomme) – kun 152 cm klippeenheter	2	
	Mutter (5/16 tomme) – kun 152 cm klippeenheter	1	
	Bolt (3/8 x 1 1/4 tomme) – kun 137 cm klippeenheter	1	
	Bolt (5/16 x 1 1/4 tomme) – kun 152 cm klippeenheter	1	
5	Støtteskjerm	2	Monter støtteskjermene (kun 122 cm klippeenheter).
	Sekskantet skivehodebolt (5/16 x 3/4 tomme)	4	
6	Venstre skjerm	1	Monter den venstre skjermen.
	Låsebolt (5/16 x 3/4 tomme) – 122 cm, 137 cm og 152 cm klippeenheter	1	
	Mutter (5/16 tomme) – kun 122 cm klippeenheter	3	
	Mutter (5/16 tomme) – kun 137 cm og 152 cm klippeenheter	4	
7	Merke	1	Sett på merket og kverknivene.
	Kverkniver	3	



1

Klargjøre maskinen

Ingen deler er nødvendige

Prosedyre

1. Parker maskinen på en jevn flate.
2. Koble fra kraftuttaket, sett på parkeringsbremsen.
3. Slå av motoren, og ta ut nøkkelen.
4. For enklere tilgang kan du løfte fronten av maskinen og støtte den opp med jekkstøtter av korrekt klassifisering for maskinen.

⚠ ADVARSEL

Mekaniske eller hydrauliske jekker klarer kanskje ikke å støtte maskinen og kan forårsake alvorlige personskade.

Bruk jekkstøtter når du støtter opp maskinen.

2

Klargjøre klippeenheten

Ingen deler er nødvendige

Prosedyre

1. Fjern de eksisterende klippeknivene. Se maskinens *brugerhåndbok*.
2. Fjern de to boltene og to mutterne som fester kantskjermen til klippeenheten, og fjern kantskjermen (Figur 1).

Merk: Behold skjermen for konvertering tilbake til sideutkast.

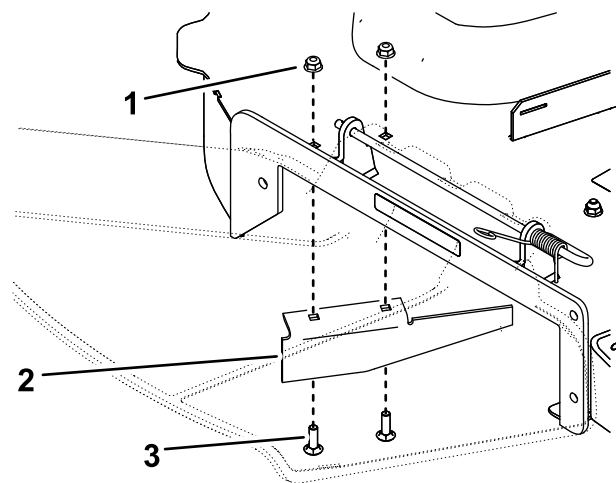

g209902

Figur 1

137 cm klippeenhet vist

1. Mutter
2. Kantskjerm
3. Bolt

3. Monter festene i de samme hullene som de opprinnelig ble fjernet fra (Figur 1).

3

Montere den høyre skjermen

Deler som er nødvendige for dette trinnet:

1	Høyre skjerm
1	Låsebolt (5/16 x 3/4 tomme) – kun klippeenheter på 122 cm
2	Låsebolt (5/16 x 3/4 tomme) – kun 137 cm klippeenheter
3	Mutter (5/16 tomme) – kun 122 cm og 152 cm klippeenheter
4	Mutter (5/16 tomme) – kun 137 cm klippeenheter

122 cm klippeenheter

1. Monter den høye skjermen med to muttere (5/16 tomme) som vist i [Figur 2](#). Stram festene for hånd.

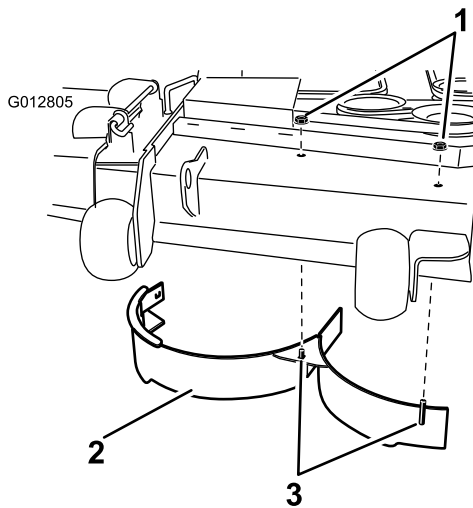

Figur 2

1. Mutter (5/16 tomme)
2. Høyre skjerm
3. Sveisede tapper

g012805

2. Fest høyre side av høyre skjerm med én låsebolt (5/16 x 3/4 tomme) og én mutter (5/16 tomme) som vist i [Figur 3](#).

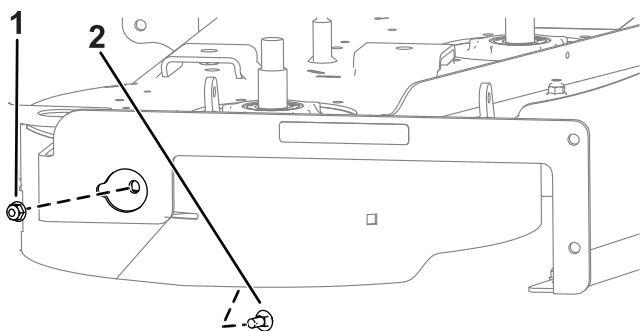

Figur 3

1. Mutter (5/16 tomme)
2. Låsebolt (5/16 x 3/4 tomme)

g308756

3. Stram til alle festene.

152 cm klippeenheter

1. Fjern mutterne og boltene fra plasseringen vist i [Figur 4](#).

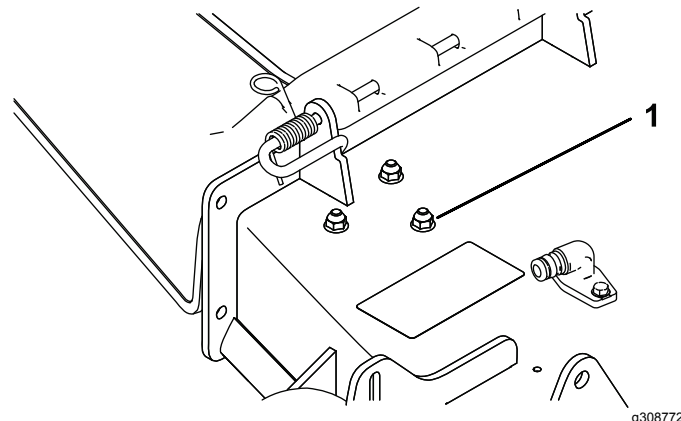

Figur 4

g308772

1. Muttere og bolter

2. Monter den høye skjermen med en låsebolt (5/16 x 3/4 tomme) og tre muttere (5/16 tomme) som vist i [Figur 5](#). Stram festene for hånd.

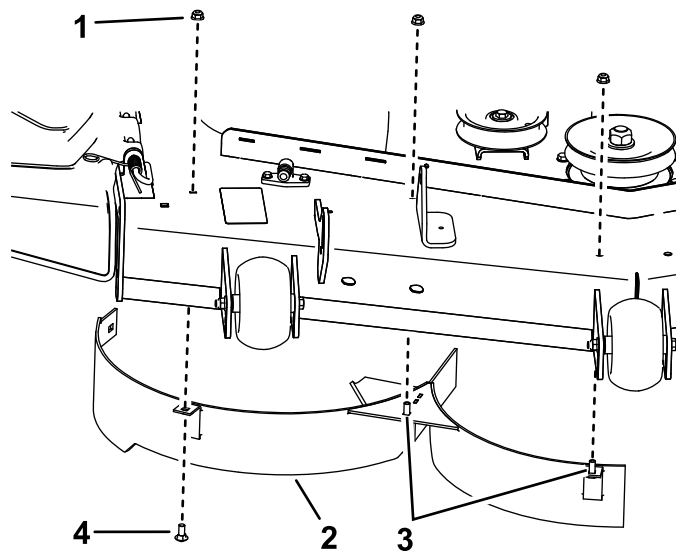

Figur 5

g209901

1. Mutter (5/16 tomme)
2. Høyre skjerm
3. Sveisede tapper
4. Låsebolt (5/16 x 3/4 tomme)

3. Fest den bakre veggen på den høye skjermen til klippeenheten med en låsebolt (5/16 x 3/4 tomme) og mutter (5/16 tomme) som vist i [Figur 6](#).

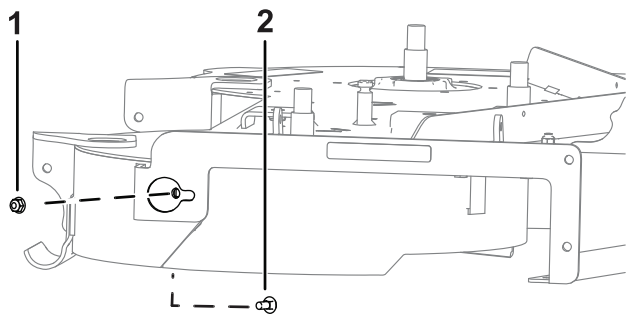

g308757

Figur 6

1. Mutter (5/16 tomme) 2. Låsebolt (5/16 x 3/4 tomme)

4. Stram til alle festene.

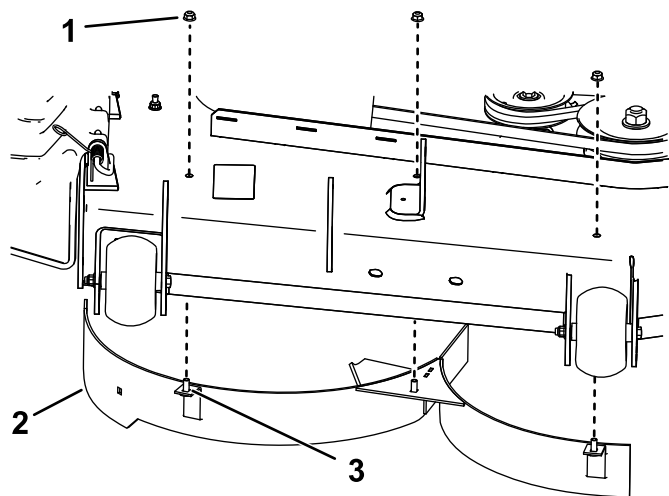

g219326

Figur 8

1. Mutter – 5/16 tomme (3) 3. Sveiset tapp (3)
2. Høyre skjerm

3. Stram festene for hånd.

4

Montere utløpssjaktdekslet

Deler som er nødvendige for dette trinnet:

1	Utløpssjaktdeksel
3	Bolt (3/8 x 1 tomme) – kun 122 cm klippeenheter
2	Bolt (3/8 x 1 tomme) – kun 137 cm og 152 cm klippeenheter
3	Mutter (3/8 tomme) – kun 122 cm og 137 cm klippeenheter
2	Mutter (3/8 tomme) – kun 152 cm klippeenheter
1	Mutter (5/16 tomme) – kun 152 cm klippeenheter
1	Bolt (3/8 x 1 1/4 tomme) – kun 137 cm klippeenheter
1	Bolt (5/16 x 1 1/4 tomme) – kun 152 cm klippeenheter

152 cm klippeenheter

1. Fjern mutteren og bolten fra plasseringen vist i [Figur 7](#) eller [Figur 8](#).

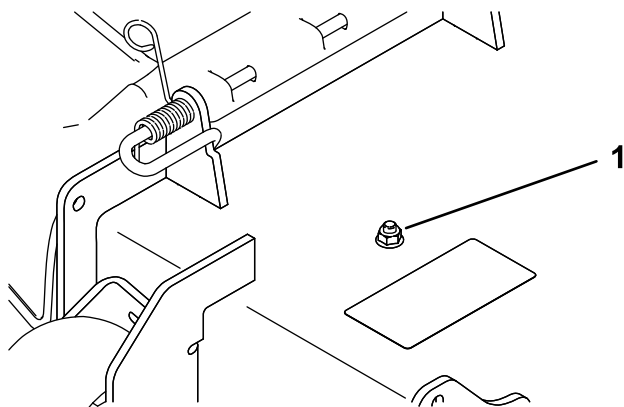

g219304

Figur 7

1. Mutter og skrue

2. Monter den høyre skjermen med tre muttere (5/16 tomme) som vist i [Figur 8](#). Stram festene for hånd.

Prosedyre

122 cm klippeenheter

Monter utløpssjaktdekslet med de tre boltene ($\frac{3}{8}$ x 1 tomme) og tre mutterne ($\frac{3}{8}$ tomme) som vist i [Figur 9](#) og [Figur 10](#).

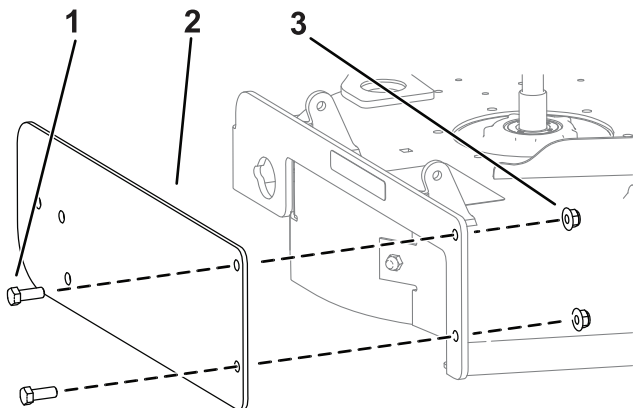

Figur 9

g308754

1. Bolter ($\frac{3}{8}$ x 1 tomme)
2. Utløpssjaktdekslet
3. Muttere ($\frac{3}{8}$ tomme)

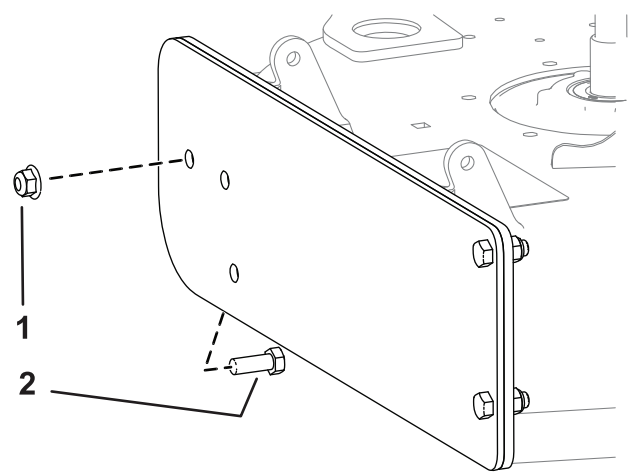

Figur 10

g308755

1. Muttere ($\frac{3}{8}$ tomme)
2. Bolter ($\frac{3}{8}$ x 1 tomme)

152 cm klippeenheter

Monter utløpssjaktdekslet med én bolt ($\frac{3}{8}$ x $1\frac{1}{4}$ tomme), to bolter ($\frac{3}{8}$ x 1 tomme) og tre muttere ($\frac{3}{8}$ tomme) som vist i [Figur 11](#).

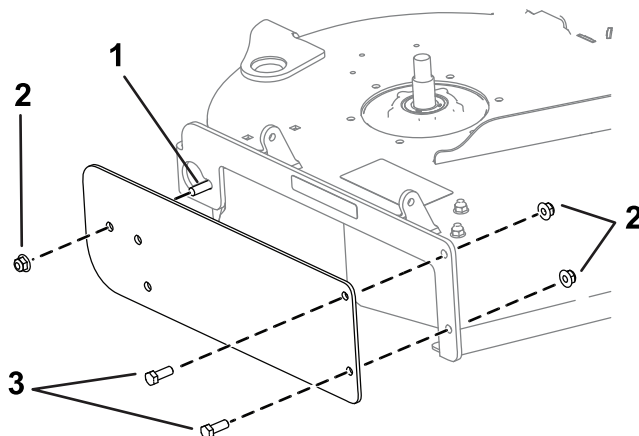

Figur 11

g307460

1. Bolt ($\frac{3}{8}$ x $1\frac{1}{4}$ tomme)
2. Muttere ($\frac{3}{8}$ tomme)
3. Bolter ($\frac{3}{8}$ x 1 tomme)

152 cm klippeenheter

Monter utløpssjaktdekslet ved hjelp av én låsebolt ($\frac{5}{16}$ x $1\frac{1}{4}$ tomme), én mutter ($\frac{5}{16}$ tomme), to bolter ($\frac{3}{8}$ x 1 tomme) og to muttere ($\frac{3}{8}$ tomme) som vist i [Figur 12](#).

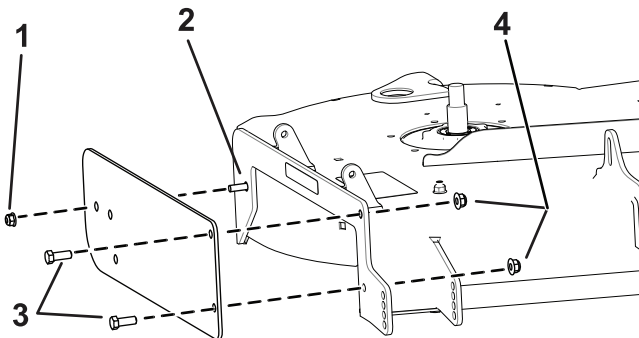

Figur 12

g308758

1. Mutter ($\frac{5}{16}$ tomme)
2. Låsebolt ($\frac{5}{16}$ x $1\frac{1}{4}$ tomme)
3. Bolt ($\frac{3}{8}$ x 1 tomme)
4. Mutter ($\frac{3}{8}$ tomme)

5

Montere støtteskjermene

Kun 137 cm klippeenheter

Deler som er nødvendige for dette trinnet:

2	Støtteskjerm
4	Sekskantet skivehodebolt (5/16 x 3/4 tomme)

Prosedyre

Monter støtteskjermene til undersiden av klippeenheten med fire bolter (5/16 x 3/4 tomme) på plasseringene vist i [Figur 13](#).

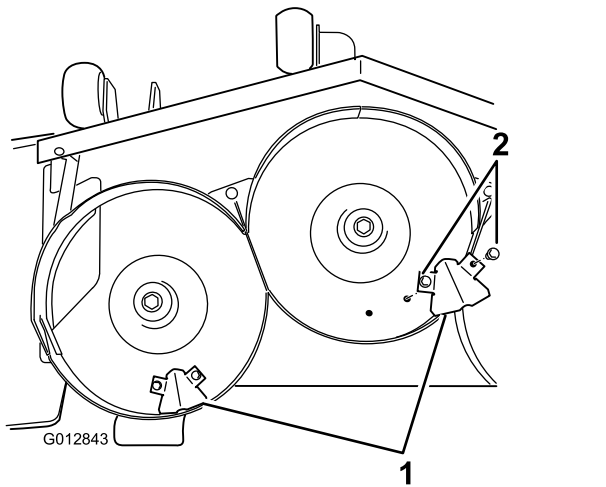

Figur 13

1. Støtteskjerm 2. Bolt (5/16 x 3/4 tomme)

6

Montere den venstre skjermen

Deler som er nødvendige for dette trinnet:

1	Venstre skjerm
1	Låsebolt (5/16 x 3/4 tomme) – 122 cm, 137 cm og 152 cm klippeenheter
3	Mutter (5/16 tomme) – kun 122 cm klippeenheter
4	Mutter (5/16 tomme) – kun 137 cm og 152 cm klippeenheter

Prosedyre

1. Monter den venstre skjermen som følger:

- **For 122 cm klippeenheter** monterer du den venstre skjermen med tre muttere (5/16 tomme) og en låsebolt (5/16 x 3/4 tomme) som vist i [Figur 14](#).

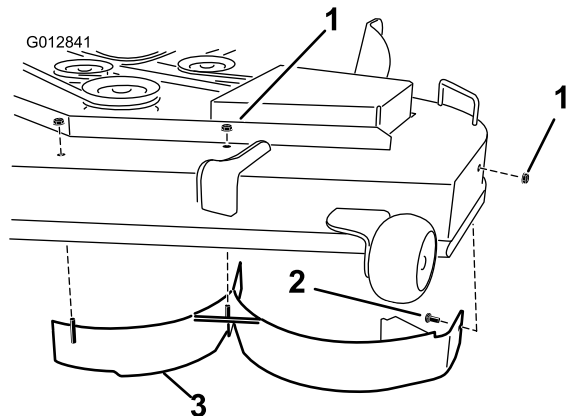

Figur 14

1. Mutter (5/16 tomme) 3. Venstre skjerm
2. Låsebolt (5/16 x 3/4 tomme)

- **For 137 cm og 152 cm klippeenheter** fjerner du de eksisterende festene fra hullene vist i [Figur 15](#), og monterer den venstre skjermen med fire muttere (5/16 tomme) og én låsebolt (5/16 x 3/4 tomme).

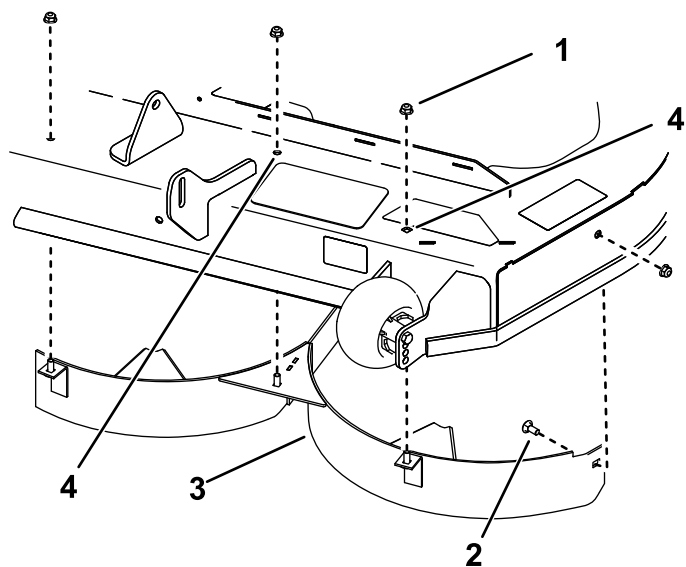

Figur 15

g219327

- | | |
|--------------------------------|--|
| 1. Mutter (5/16 tomme) | 3. Venstre skjerm |
| 2. Låsebolt (5/16 x 3/4 tomme) | 4. Fjern den nåværende maskinvaren fra disse hullene (kun klippeenheter på 137 cm) |

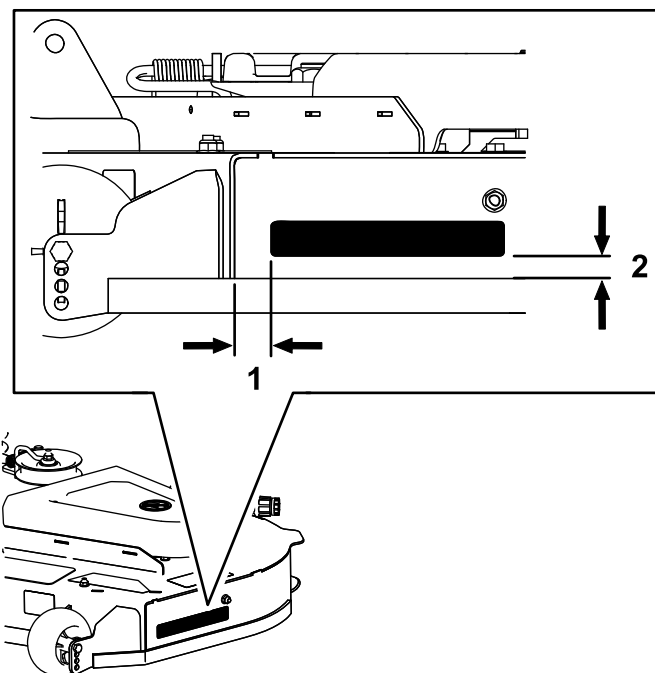

Figur 16

g209974

- | | |
|----------|----------|
| 1. 30 mm | 2. 17 mm |
|----------|----------|

2. Stram til alle festene.

2. Monter kvernknivene. Se maskinens *brugerhåndbok*.

7

Sette på merket og kvernknivene

Deler som er nødvendige for dette trinnet:

1	Merke
3	Kvernkniver

Prosedyre

1. Sett merket på klippeenheten ved plasseringen vist i [Figur 16](#).

Bruk

Brukstips

Bruke gassens hurtiginnstilling

For best plenklipping og maksimal luftsirkulasjon kjører du motoren i HURTIGSTILLINGEN. Luft er nødvendig for at gresset skal klippes grundig. Klippehøyden må derfor ikke være for lav, og gressklipperen skal heller ikke være omgitt av uklippet gress. Forsøk alltid å holde den ene siden av gressklipperen unna uklippet gress. Luften vil da kunne bli trukket inn i gressklipperen.

Klippe en plen for første gang

Klipp gresset litt lengre enn vanlig for å sikre at gressklipperen ikke skalperer ujevne områder. Klippehøyden som ble brukt tidligere, er som regel den beste å bruke. Hvis gresset som klippes, er lengre enn 15 cm, kan det være lurt å klippe plenen to ganger for å få et bedre resultat.

Klippe en tredjedel av gresstrået

Klipp kun av ca. en tredjedel av gresstrået. Kortere klipping anbefales ikke, bortsett fra hvis gresset er glissent eller det er sent på høsten og gresset vokser saktere.

Variere klipperetningen

Dersom du veksler på klipperetningen, holder gresset seg oppreist. Det bidrar også til å spre det klippede gresset, noe som gir bedre nedbryting og gjødsling.

Klippe gresset med riktig tidsintervall

Gress vokser med varierende hastighet til forskjellige tider på året. Tidlig på våren nå du klippe gresset oftere for å opprettholde samme klippehøyde. Midt på sommeren begynner det å vokse saktere, derfor trenger du ikke å klippe det så ofte da. Hvis du er ute av stand til å klippe plenen i en lengre periode, klipper du først med en høy klippehøyde. Vent i to dager, og klipp deretter på nytt med en lavere høyde.

Bruke en langsommere klippehastighet

Hvis du ønsker forbedret klippekvalitet, kan du redusere bakkehastigheten i enkelte forhold.

Unngå å klippe for kort

Når du klipper på ujevn grunn, hev klippehøyden for å unngå skalpering av gresset.

Stoppe maskinen

Hvis maskinens bevegelse forover må stoppes under klippingen, kan en klump med avklippet gress falle ned på plenen. Gå til et tidligere klippet område med knivene koblet inn eller koble ut klippeenheten mens du beveger deg framover, for å unngå dette.

Holde gressklipperens underside ren

Fjern gressrester og smuss fra gressklipperens underside etter hver bruk. Hvis det er et tykt belegg av gress og smuss under gressklipperen, vil klipperesultatet bli dårlig.

Montere kniven(e)

Sørg for å holde kniven skarp hele klippesesongen, fordi en skarp kniv klipper gresset uten å slite av eller frynse gresstråene. Gress som er blitt slitt av eller frynset, vil bli brunt i kantene, noe som vil sinke veksten og øke sykdomsfaren. Sjekk at knivene på klipperen er skarpe og ikke slitte eller ødelagte etter bruk. Fil ned eventuelle hakk og kvess knivene etter behov. Hvis en kniv er ødelagt eller slitt, må du straks bytte den ut med en original Toro-kniv.