



Recycler®-sæt på 122 cm, 137 cm eller 152 cm

Proline-håndplæneklipper til kommerciel brug med bærende klippeenhed

Modelnr. 140-1914

Modelnr. 140-1915

Modelnr. 140-1916

Monteringsvejledning

Montering

Løsdele

Brug skemaet herunder til at kontrollere, at alle dele er blevet leveret.

Fremgangsmåde	Beskrivelse	Antal	Anvendelse
3	Højre afskærmning	1	Monter den højre skærm.
	Bræddebolt (5/16" x 3/4") – kun skjolde på 122 cm	1	
	Bræddebolt (5/16" x 3/4") – kun skjolde på 137 cm	2	
	Møtrik (5/16") – kun skjolde på 122 cm og 152 cm	3	
	Møtrik (5/16") – kun skjolde på 137 cm	4	
4	Udblæsningssliskens dæksel	1	Monter udblæsningssliskens dæksel.
	Bolt (3/8" x 1") – kun skjolde på 122 cm	3	
	Bolt (3/8" x 1") – kun skjolde på 137 cm og 152 cm	2	
	Møtrik (3/8") – kun skjolde på 122 cm og 137 cm	3	
	Møtrik (3/8") – kun skjolde på 152 cm	2	
	Møtrik (5/16") – kun skjolde på 152 cm	1	
	Bolt (3/8" x 1 1/4") – kun skjolde på 137 cm	1	
	Bolt (5/16" x 1 1/4") – kun skjolde på 152 cm	1	
5	Udsparkerafskærmning	2	Monter udsparkerafskærmningerne (kun skjolde på 122 cm).
	Sekskantet skivehovedbolt (5/16" x 3/4")	4	
6	Venstre afskærmning	1	Monter den venstre skærm.
	Bræddebolt (5/16" x 3/4") – skjolde på 122 cm, 137 cm og 152 cm	1	
	Møtrik (5/16") – kun skjolde på 122 cm	3	
	Møtrik (5/16") – kun skjolde på 137 cm og 152 cm	4	
7	Mærkat	1	Monter mærkaten og kværnknivene.
	Kværnknive	3	



1

Klargøring af maskinen

Kræver ingen dele

Fremgangsmåde

1. Parker maskinen på en plan flade.
2. Udkobl kraftudtaget, aktiver parkeringsbremsen.
3. Sluk motoren, og tag nøglen ud.
4. Få nemmere adgang ved at hæve maskinens forende og understøtte den med donkrafte, der er dimensioneret til dine maskiner.

⚠ ADVARSEL

Mekaniske eller hydrauliske donkrafte kan svigte og forårsage alvorlige skader.

Brug donkrafte til understøttelse af maskinen.

2

Klargøring af plæneklipperskjoldet

Kræver ingen dele

Fremgangsmåde

1. Afmonter de eksisterende plæneklipperskærek-nive. Se *betjeningsvejledningen* til maskinen.
2. Fjern de 2 bolte og 2 møtrikker, der fastgør græsskærmen til skjoldet, og afmonter græsskærmen (Figur 1).

Bemærk: Behold skærmen, så skjoldet kan omstilles til sideudkast igen.

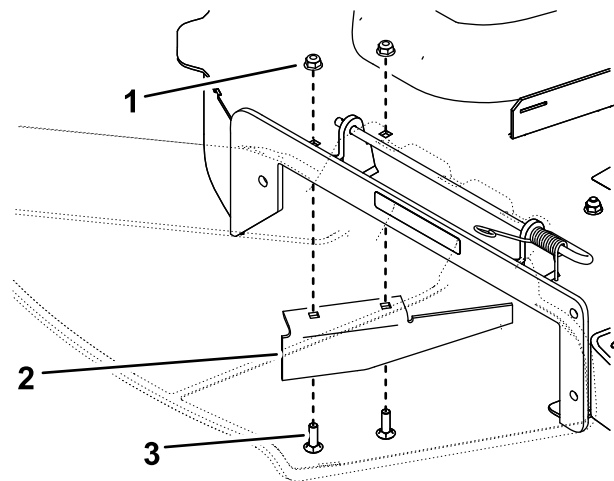

g209902

Figur 1

Skjold på 137 cm er vist

1. Møtrik
2. Græsskærm
3. Bolt

3. Sæt fastgørelsesanordningerne i de samme huller, som de oprindeligt blev fjernet fra (Figur 1).

3

Montering af den højre skærm

Dele, der skal bruges til dette trin:

1	Højre afskærmning
1	Brædebolt (5/16" x 3/4") – kun skjolde på 122 cm
2	Brædebolt (5/16" x 3/4") – kun skjolde på 137 cm
3	Møtrik (5/16") – kun skjolde på 122 cm og 152 cm
4	Møtrik (5/16") – kun skjolde på 137 cm

Skjolde på 122 cm

1. Monter den højre skærm med 2 møtrikker (5/16") som vist i [Figur 2](#). Stram fastgørelsesanordningerne med hånden.

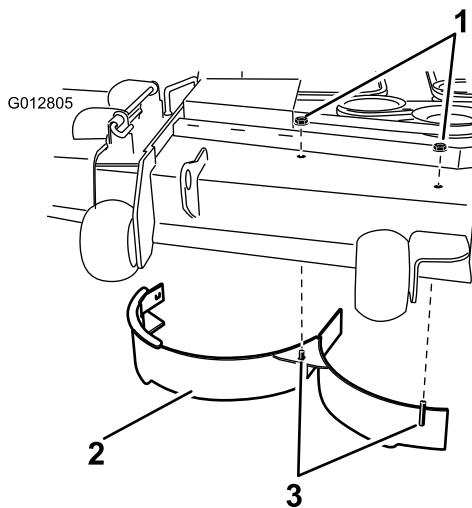

Figur 2

1. Møtrik (5/16")
2. Højre skærm
3. Svejsede tappe

2. Fastgør højre side af den højre skærm med 1 brædebolt (5/16" x 3/4") og 1 møtrik (5/16") som vist i [Figur 3](#).

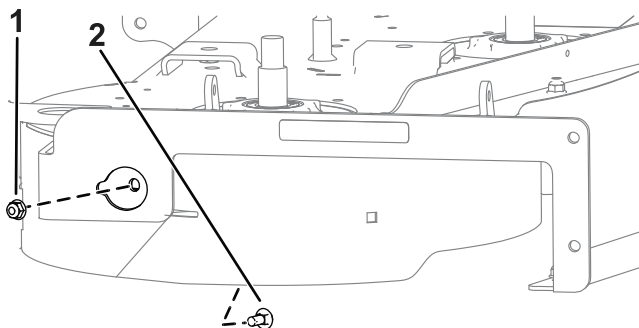

Figur 3

1. Møtrik (5/16")
2. Brædebolt (5/16" x 3/4")

3. Tilspænd alle fastgørelsesanordninger.

Skjolde på 137 cm

1. Fjern møtrikkerne og boltene fra placeringen, der vises i [Figur 4](#).

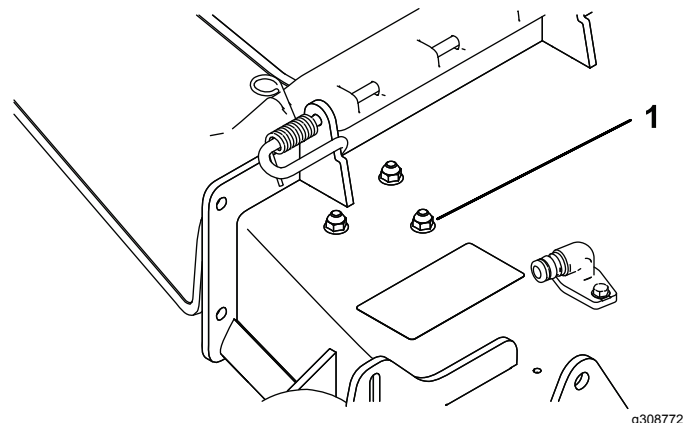

Figur 4

1. Møtrikker og bolte

2. Monter den højre skærm med 1 brædebolt (5/16" x 3/4") og 3 møtrikker (5/16") som vist i [Figur 5](#). Stram fastgørelsesanordningerne med hånden.

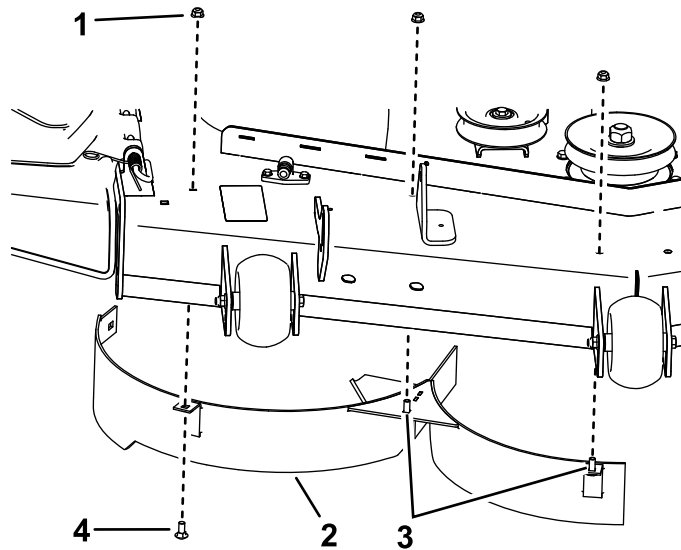

Figur 5

1. Møtrik (5/16")
2. Højre skærm
3. Svejsede tappe
4. Brædebolt (5/16" x 3/4")

3. Fastgør den højre skærms bageste væg til plæneklipperskjoldet med 1 brædebolt (5/16" x 3/4") og 1 møtrik (5/16") som vist i [Figur 6](#).

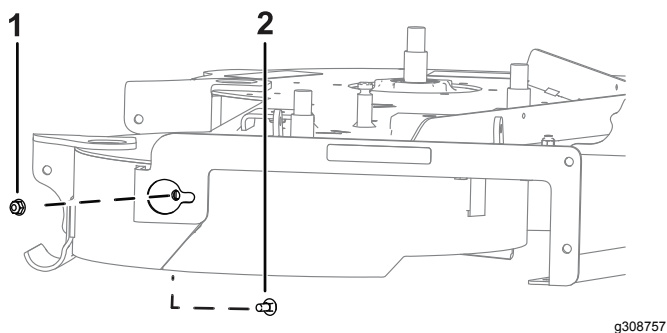

Figur 6

1. Møtrik (5/16") 2. Bræddebolt (5/16" x 3/4")

4. Tilspænd alle fastgørelsesanordninger.

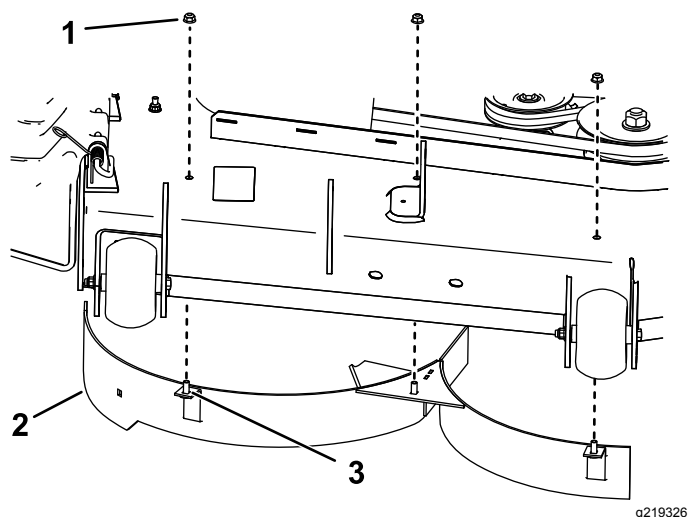

Figur 8

1. Møtrik – 5/16" (3) 3. Svejset tap (3)
2. Højre skærm

3. Stram fastgørelsesanordningerne med hånden.

Skjolde på 152 cm

1. Fjern møtrikken og bolten fra placeringen, der vises i Figur 7 eller Figur 8.

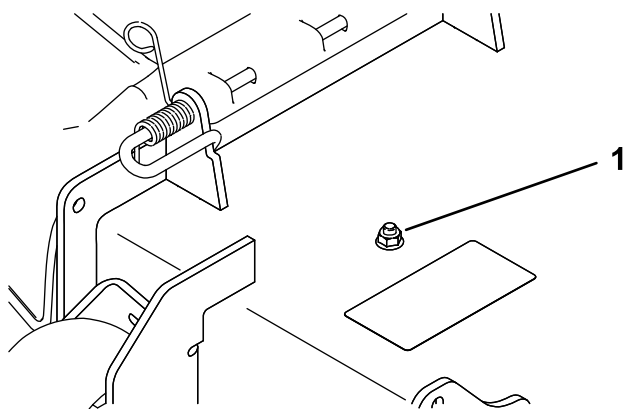

Figur 7

1. Møtrik og bolt

2. Monter den højre skærm med 3 møtrikker (5/16") som vist i Figur 8. Stram fastgørelsesanordningerne med hånden.

4

Montering af udblæsnings- sliskens dæksel

Dele, der skal bruges til dette trin:

1	Udblæsningssliskens dæksel
3	Bolt (3/8" x 1") – kun skjolde på 122 cm
2	Bolt (3/8" x 1") – kun skjolde på 137 cm og 152 cm
3	Møtrik (3/8") – kun skjolde på 122 cm og 137 cm
2	Møtrik (3/8") – kun skjolde på 152 cm
1	Møtrik (5/16") – kun skjolde på 152 cm
1	Bolt (3/8" x 1 1/4") – kun skjolde på 137 cm
1	Bolt (5/16" x 1 1/4") – kun skjolde på 152 cm

Fremgangsmåde

Skjolde på 122 cm

Monter udblæsningssliskens dæksel med 3 bolte ($\frac{3}{8}$ " x 1") og 3 møtrikker ($\frac{3}{8}$ ") som vist i **Figur 9** og **Figur 10**.

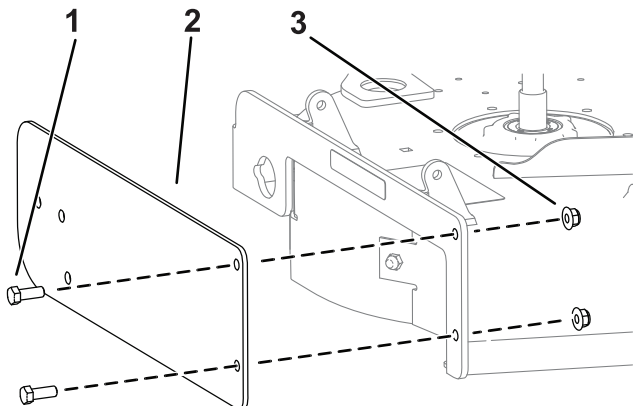

Figur 9

g308754

1. Bolte ($\frac{3}{8}$ " x 1")
2. Udblæsningssliskens dæksel
3. Møtrikker ($\frac{3}{8}$ ")

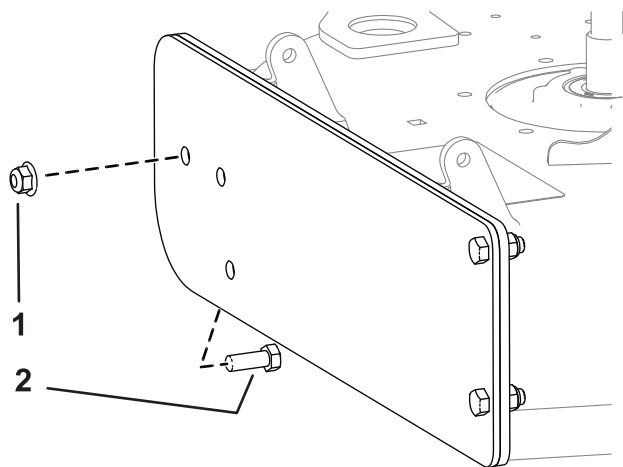

Figur 10

g308755

1. Møtrikker ($\frac{3}{8}$ ")
2. Bolte ($\frac{3}{8}$ " x 1")

Skjolde på 137 cm

Monter udblæsningssliskens dæksel med 1 bolt ($\frac{3}{8}$ " x 1 $\frac{1}{4}$ "), 2 bolte ($\frac{3}{8}$ " x 1") og 3 møtrikker ($\frac{3}{8}$ ") som vist i **Figur 11**.

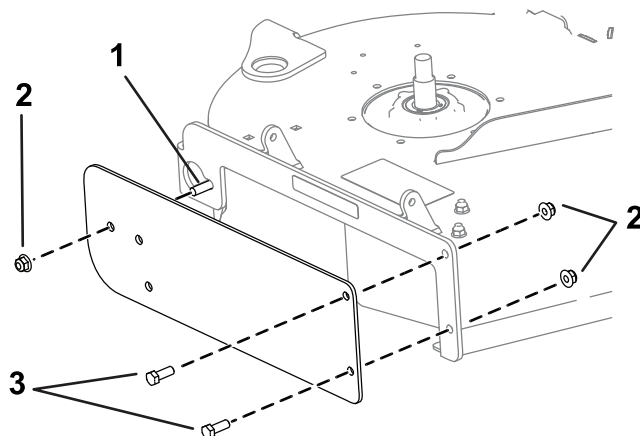

Figur 11

g307460

1. Bolt ($\frac{3}{8}$ " x 1 $\frac{1}{4}$ ")
2. Møtrikker ($\frac{3}{8}$ ")
3. Bolte ($\frac{3}{8}$ " x 1")

Skjolde på 152 cm

Monter udblæsningssliskens dæksel med 1 brædebolt (5/16" x 1 $\frac{1}{4}$ "), 1 møtrik (5/16"), 2 bolte ($\frac{3}{8}$ " x 1") og 2 møtrikker ($\frac{3}{8}$ ") som vist i **Figur 12**.

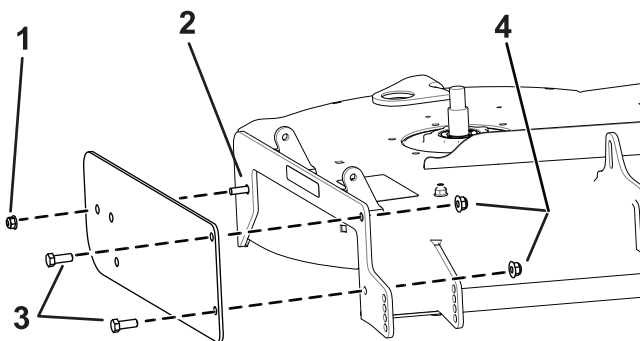

Figur 12

g308758

1. Møtrik (5/16")
2. Brædebolt (5/16" x 1 $\frac{1}{4}$ ")
3. Bolt ($\frac{3}{8}$ " x 1")
4. Møtrik ($\frac{3}{8}$ ")

5

Montering af udsparkerafskærmningerne

Kun skjolde på 122 cm

Dele, der skal bruges til dette trin:

2	Udsparkerafskærmning
4	Sekskantet skivehovedbolt (5/16" x 3/4")

Fremgangsmåde

Monter udsparkerafskærmningerne på undersiden af skjoldet med 4 bolte (5/16" x 3/4") på de placeringer, der er vist i [Figur 13](#).

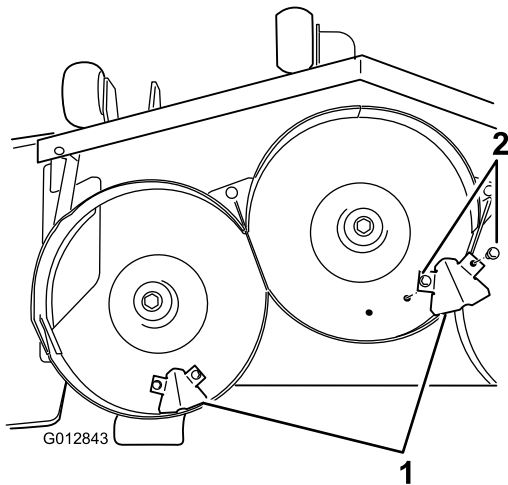

Figur 13

g012843

1. Udsparkerafskærmning 2. Bolt (5/16" x 3/4")

6

Montering af den venstre skærm

Dele, der skal bruges til dette trin:

1	Venstre afskærmning
1	Bræddebolt (5/16" x 3/4") – skjolde på 122 cm, 137 cm og 152 cm
3	Møtrik (5/16") – kun skjolde på 122 cm
4	Møtrik (5/16") – kun skjolde på 137 cm og 152 cm

Fremgangsmåde

1. Monter den venstre skærm på følgende måde:
 - **For skjolde på 122 cm:** Monter den venstre skærm med 3 møtrikker (5/16") og 1 bræddebolt (5/16" x 3/4") som vist i [Figur 14](#).

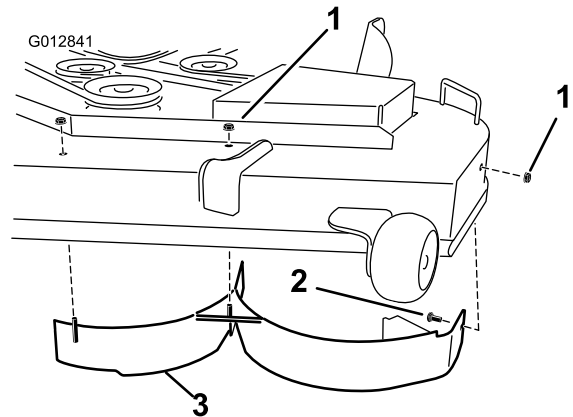

Figur 14

g012841

1. Møtrik (5/16") 3. Venstre skærm
2. Bræddebolt (5/16" x 3/4")

- **For skjolde på 137 cm og 152 cm:** Fjern de eksisterende fastgørelsesanordninger fra hullerne, der er vist i [Figur 15](#), og monter den venstre skærm med 4 møtrikker (5/16") og 1 bræddebolt (5/16" x 3/4").

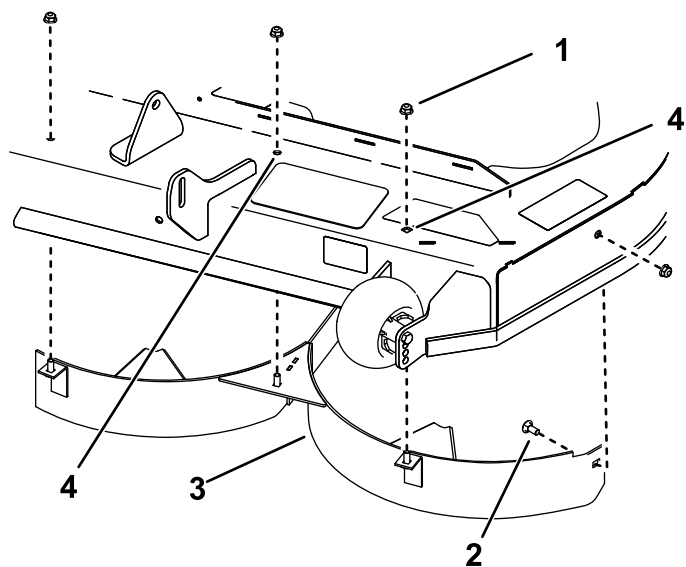

Figur 15

g219327

- | | |
|------------------------------|---|
| 1. Møtrik (5/16") | 3. Venstre skærm |
| 2. Bræddebolt (5/16" x 3/4") | 4. Fjern de eksisterende fastgørelsesanordninger fra disse huller (kun skjolde på 137 cm) |

2. Tilspænd alle fastgørelsesanordninger.

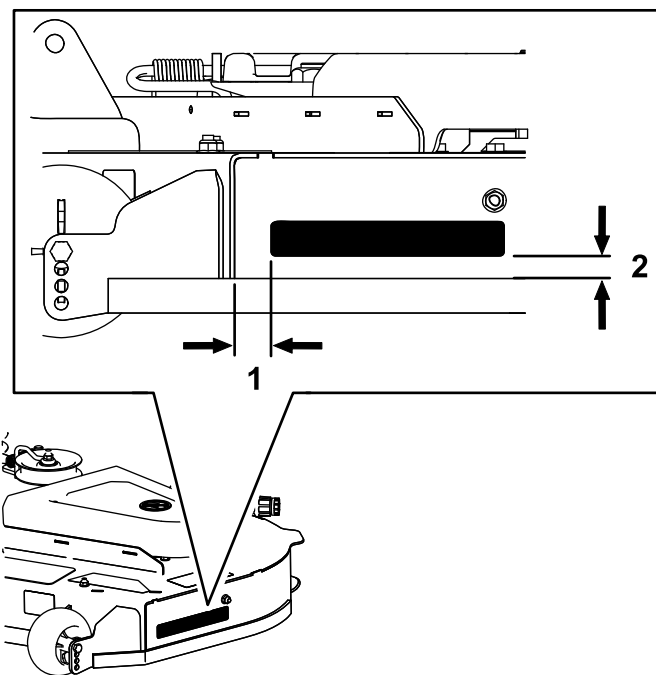

Figur 16

g209974

- | | |
|----------|----------|
| 1. 30 mm | 2. 17 mm |
|----------|----------|

2. Monter kværnknivene på maskinen. Se maskinens *betjeningsvejledning*.

7

Montering af mærkaten og kværnknivene

Dele, der skal bruges til dette trin:

1	Mærkat
3	Kværnknive

Fremgangsmåde

1. Monter mærkaten på plæneklipperskjoldet på den placering, der er vist i [Figur 16](#).

Betjening

Tips vedrørende betjening

Brug af hurtigindstilling af gashåndtaget

For at opnå den bedste græsslåning og maksimal luftcirkulation skal motoren betjenes ved positionen FAST (hurtig). Der kræves luft for at klippe græsset ordentligt, og derfor bør klippehøjden ikke indstilles så lavt, at plæneklipperen omgives helt af uklippet græs. Forsøg altid at holde den ene side af plæneklipperen fri for uklippet græs, så den nødvendige luft kan trækkes ind i klipperen.

Klipning af en græsplæne første gang

Klip ikke græsset helt så kort som normalt, så du kan sikre dig, at plæneklipperens klippehøjde ikke fjerner græsset helt i ujævnt terræn. Den tidligere anvendte klippehøjde er dog tit den bedste. Når du klipper græs, der er længere end 15 cm, skal græsset klippes to gange for at sikre en acceptabel klippekvalitet.

Klip af en tredjedel af græsstråets længde

Klip kun ca. en tredjedel af græsstråets længde. Det anbefales ikke at klippe mere end dette, medmindre græsbevoksningen er spredt, eller det er sent på efteråret, hvor græsset ikke længere vokser så hurtigt.

Skift af klipperetning

Skift klipperetning for at sikre, at græsset fortsætter med at vokse lodret. Dette medvirker også til at sprede det afklippede græs, hvilket øger nedbrydningen og gødningseffekten.

Græsslåning med korrekte intervaller

Græs vokser med forskellig hastighed på forskellige tidspunkter af året. Hvis du vil bevare den samme klippehøjde, skal græsset slås oftere i det tidlige forår. Når græssets væksthastighed falder midt på sommeren, skal du ikke slå græsset så tit. Hvis du ikke har mulighed for at slå græs over en længere periode, skal du først slå det med en høj klippehøjde og derefter igen to dage senere med en lavere højdeindstilling.

Brug af en langsommere klippehastighed

Klipningskvaliteten kan forbedres ved at køre langsommere under visse forhold.

Undgå at klippe græsset for kort

Når du klipper en ujævn plæne, skal du hæve klippehøjden for at undgå at skalpere plænen.

Standning af maskinen

Hvis du bliver nødt til at standse fremdriften af maskinen, mens græsslåningen er i gang, kan du risikere, at der falder en klump afklippet græs ned på plænen. Dette kan undgås ved at flytte maskinen hen til et tidligere klippet område, mens skæreknivene er aktiveret, eller du kan deaktivere plæneklipperskjoldet, mens du kører fremad.

Hold undersiden af plæneklipperen ren

Fjern afklippet græs og snavs fra undersiden af plæneklipperen efter hver anvendelse. Hvis græs og snavs ophober sig i plæneklipperen, bliver kvaliteten af græsslåningen utilfredsstillende med tiden.

Vedligeholdelse af skærekniven(e)

Hold skærekniven(e) skarp(e) gennem hele græsslåningssæsonen, da en skarp kniv skærer græsset rent af uden at rive det over eller få det til at flosse. Hvis græsset rives over eller flosser, bliver spidserne brune, hvilket hæmmer væksten og øger risikoen for sygdom. Kontroller skæreknivene for skarphed hver gang efter brug samt for slid og beskadigelse. Fil eventuelle hakker ned, og slib skæreknivene, hvis det er nødvendigt. Hvis en skærekniv er beskadiget eller slidt, skal den udskiftes med det samme med en original Toro-skærekniv.