



Sett til saktegående kjøretøy

Trekkenhet i Groundsmaster® 3200- eller 3300-serien

Modellnr. 139-2339

Installasjonsveiledning

Montering

1

Klargjøre maskinen

Ingen deler er nødvendige

Prosedyre

1. Parker maskinen på en jevn flate.
2. Sett på parkeringsbremsen.
3. Senk klippeenheten
4. Slå av motoren og ta ut nøkkelen.

2

Montere skiltet

Deler som er nødvendige for dette trinnet:

1	Skilt for saktegående kjøretøy
1	Skiltfeste
2	Undersidefeste
5	Flat skive
7	Flenshodebolt (1/4 x 3/4 tomme)
7	Låsemutter (1/4 tomme)

Prosedyre

1. Fjern fire plastnagler fra panseret som vist i [Figur 1](#).

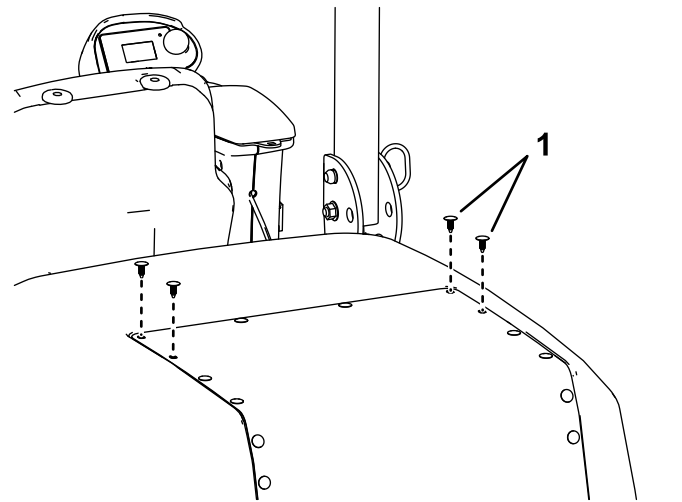

Figur 1

1. Plastnagler



2. Innrett skiltefestet på panseret på samme sted som plastnaglene du fjernet i trinn 1 (Figur 2).
3. Monter skiltefestet med 4 flenshodebolter ($\frac{1}{4}$ x $\frac{3}{4}$ tomme) på oversiden av panseret og 2 undersidefester og 4 låsemutter ($\frac{1}{4}$ tomme) på undersiden av panseret (Figur 2).

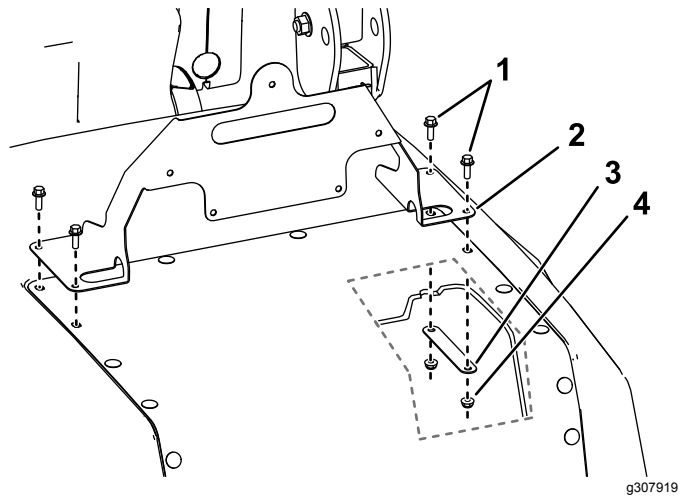

Figur 2

- | | |
|---|--------------------------------------|
| 1. Flenshodebolter ($\frac{1}{4}$ x $\frac{3}{4}$ tomme) | 3. Undersidefeste |
| 2. Skiltefeste | 4. Låsemutter ($\frac{1}{4}$ tomme) |

4. Monter skiltet for det saktegående kjøretøyet som vist i Figur 3.

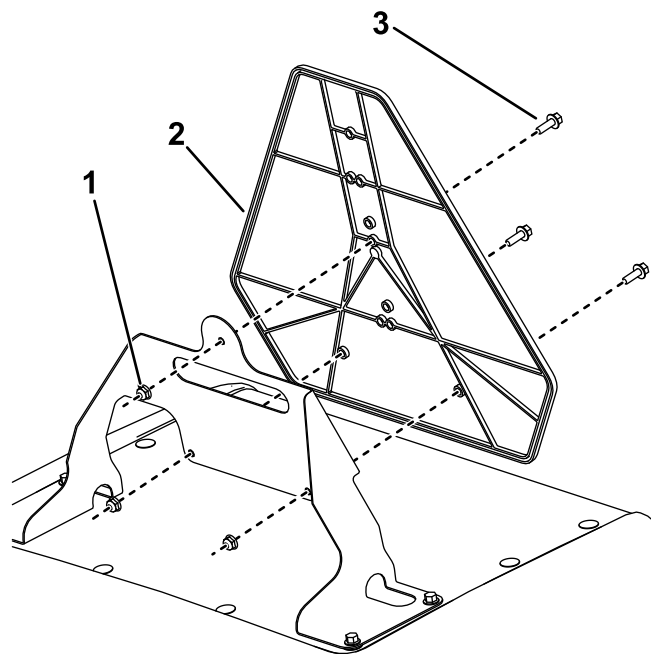

Figur 3

- | | |
|---|--------------------------------------|
| 1. Flenshodebolter ($\frac{1}{4}$ x $\frac{3}{4}$ tomme) | 3. Låsemutter ($\frac{1}{4}$ tomme) |
| 2. Skilt for saktegående kjøretøy | |