



Kit de carga USB

Unidad de tracción Groundsmaster® Serie 3200 o 3300

Nº de modelo 31984

Instrucciones de instalación

Instalación

1

Preparación de la máquina

No se necesitan piezas

Procedimiento

1. Aparque la máquina en una superficie nivelada.
2. Accione el freno de estacionamiento.
3. Baje la unidad de corte.
4. Apague el motor y retire la llave.
5. Desconecte la batería; consulte la sección de mantenimiento del sistema eléctrico en el *Manual del operador*.

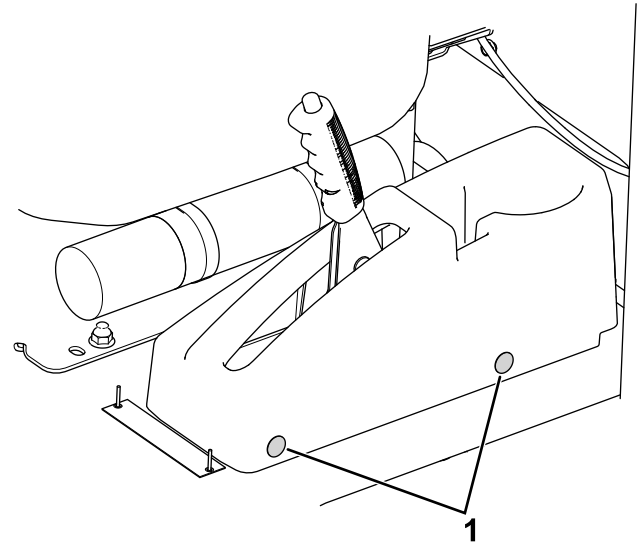

g301501

Figura 1

1. Tapones (4 en total, se muestran 2)

2. Retire la cubierta del freno de estacionamiento de la máquina.
3. Realice un taladro (3 cm) en la parte delantera de la cubierta, tal y como se muestra en la [Figura 2](#)

2

Instalación del kit

Piezas necesarias en este paso:

1	Puerto USB
4	Tapón

Procedimiento

1. Retire los tapones existentes ([Figura 1](#)) a ambos lados de la cubierta del freno de estacionamiento.





Figura 2

1. 6,8 cm 2. 2,5 cm

4. Retire la tuerca autoblocante del puerto USB.
5. Utilice la tuerca autoblocante que retiró anteriormente para fijar el puerto USB a la cubierta del freno de estacionamiento (Figura 3).

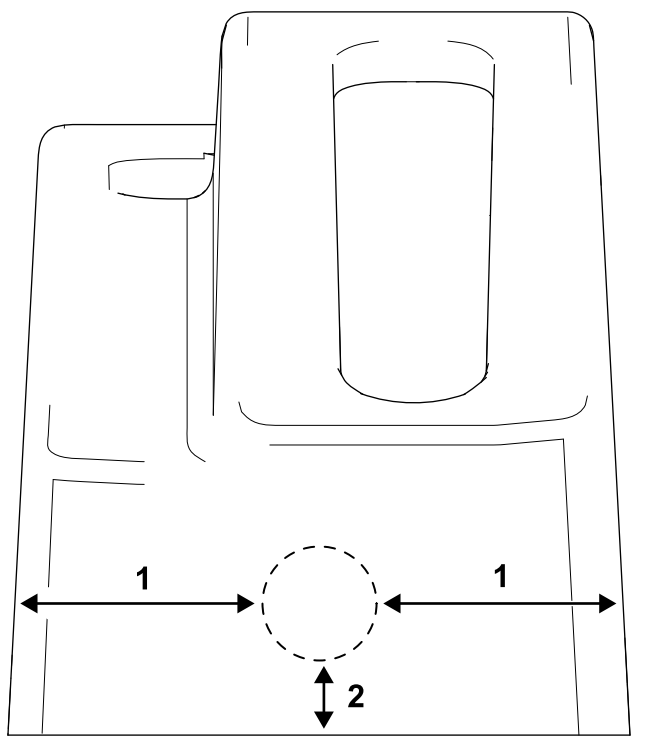

Figura 3

1. Tuerca autoblocante 3. Extremo del arnés de cables
2. Puerto USB

6. Conecte el extremo del arnés de cables con la etiqueta USB PORT al puerto USB (Figura 3).

Nota: El extremo del arnés de cables está situado junto a la base de la palanca del freno de estacionamiento.

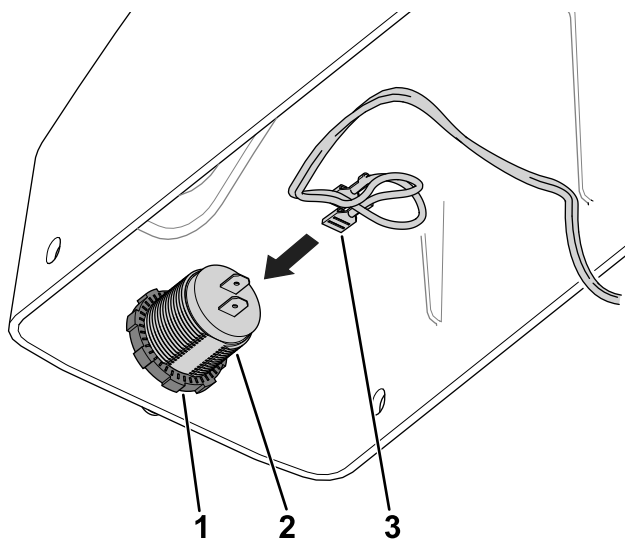

Figura 4

1. Enchufe (4)

7. Utilice los 4 enchufes para fijar la cubierta del freno de estacionamiento a la máquina (Figura 4).

3

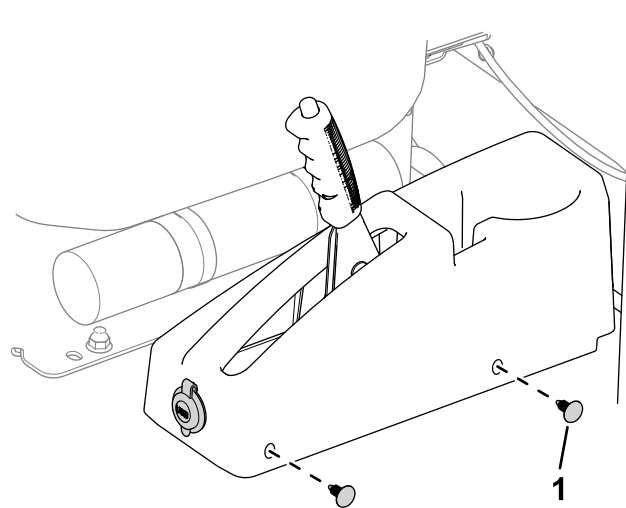
Conexión de la batería

No se necesitan piezas

Procedimiento

Conecte la batería; consulte la sección de mantenimiento del sistema eléctrico en el *Manual del operador*.