



Kit de rascador delantero para rodillo seccionado estrecho

Molinete Greensmaster® DPA de 21"

Nº de modelo 125-3503

Nº de modelo 125-3504

Nº de modelo 125-3505

Nº de modelo 139-4385

Nº de modelo 139-4394

Nº de modelo 139-4398

Nº de modelo 139-7406

Instrucciones de instalación

Instalación

1

Preparación de la máquina

No se necesitan piezas

Procedimiento

Consulte el *Manual del operador* de la unidad de corte para obtener instrucciones sobre la preparación de la máquina y de la unidad de corte para la instalación.

2

Instalación del rascador

Piezas necesarias en este paso:

1	Rascador
2	Perno
2	Tuerca
2	Abrazadera

Procedimiento

1. Retire el perno avellanado, la arandela y la tuerca que sujetan uno de los brazos de ajuste de la altura de corte a la chapa lateral de la unidad de corte ([Figura 1](#)).
2. Afloje los tornillos de montaje del rodillo de los brazos de ajuste de la altura de corte ([Figura 1](#)).
3. Retire el brazo de ajuste de la altura de corte del eje del rodillo ([Figura 1](#)).



4. Retire el eje del rodillo del brazo de ajuste de la altura de corte en el otro lado de la unidad de corte.



Figura 1

- | | |
|--|------------------------------------|
| 1. Perno avellanado | 4. Tuerca |
| 2. Brazo de ajuste de la altura de corte | 5. Tornillo de montaje del rodillo |
| 3. Arandela | |

11. Mueva el rascador hacia dentro o hacia fuera hasta obtener la holgura correcta respecto al rodillo.

Importante: El rascador no debe tocar el rodillo. Asegúrese de que el rascador está paralelo al rodillo.

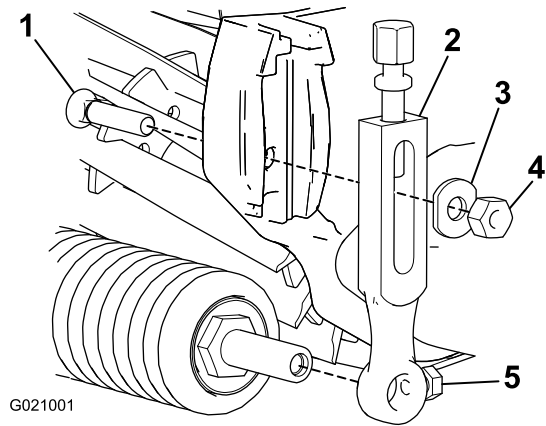
12. Apriete los pernos y las tuercas que sujetan las abrazaderas al eje del rodillo. Apriételos a 11 N·m.
13. Centre el rodillo y el rascador entre los brazos de ajuste de la altura del corte.
14. Apriete los tornillos de montaje del rodillo.

5. Introduzca una abrazadera sobre cada extremo del eje del rodillo (Figura 2).

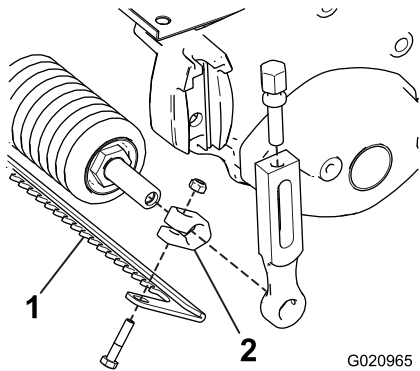

Figura 2

- | | |
|-------------|-----------------------|
| 1. Rascador | 2. Abrazadera del eje |
|-------------|-----------------------|

6. Instale el rodillo provisionalmente en la unidad de corte con el brazo de ajuste de la altura de corte y las fijaciones que retiró anteriormente.
7. Ajuste la altura de corte deseada y apriete las fijaciones de montaje del brazo de ajuste de la altura del corte.
8. Posicione el rascador entre el rodillo delantero y la unidad de corte, según se muestra en Figura 2.
9. Sujete el rascador provisionalmente a cada abrazadera con un perno y una tuerca (Figura 2). No apriete.
10. Centre el rascador en el rodillo.