



Bloques de altura de corte

Cortacésped GrandStand®

Nº de modelo 133-1439

Instrucciones de instalación

Nota: Los lados derecho e izquierdo de la máquina se determinan desde la posición normal del operador.

Instalación

Preparación de la máquina

1. Aparque la máquina en una superficie nivelada, desengrane la TDF, ponga las palancas de control de movimiento en la posición de BLOQUEO/PUNTO MUERTO, y ponga el freno de estacionamiento.
2. Pare el motor, retire la llave y espere a que se detengan todas las piezas en movimiento antes de abandonar el puesto del operador.
3. Mueva la palanca de altura de corte a la posición de TRANSPORTE.
4. Mueva el pasador de altura de corte a la posición de 7 cm (2-3/4") o menos.
5. Compruebe la presión de aire de los neumáticos traseros; consulte el *Manual del operador* de la máquina.

Corrección de la altura de corte

1. Coloque los bloques de altura de corte debajo de la carcasa de corte para que la cubierta de la carcasa quede apoyada sobre los bloques cuando baje la carcasa (Figura 1).

Nota: Asegúrese de que los bloques no estén directamente debajo de los deflectores en la parte delantera de la carcasa o de las cuchillas.

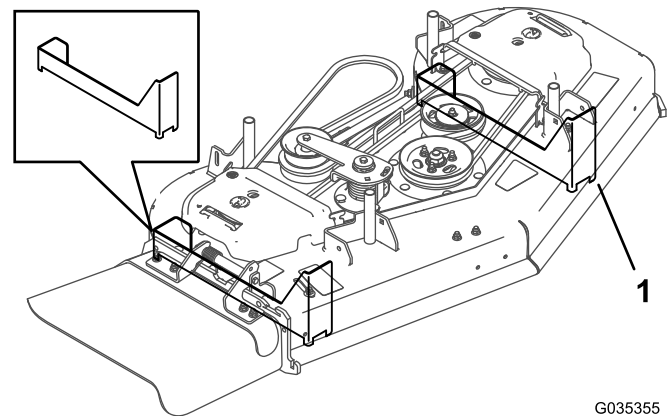

G035355
g035355

Figura 1

1. Bloque de altura de corte (debajo de la carcasa)

2. Baje la carcasa hacia los bloques.
3. Verifique que solo la cubierta de la carcasa esté apoyada sobre los bloques.

Nota: Asegúrese de que el peso de la carcasa queda sobre los bloques y que no hay tensión en los acoplamientos.



- Tire levemente la palanca de altura de corte hacia atrás con un dedo y observe la posición de la palanca respecto de la tangente del taladro para la altura de corte de 7.6 cm (3") (Figura 2).



Figura 2

- Tangente para altura de corte de 7.6 cm (3")

- Aflove las 2 contratuercas del acoplamiento de altura de corte (Figura 3).

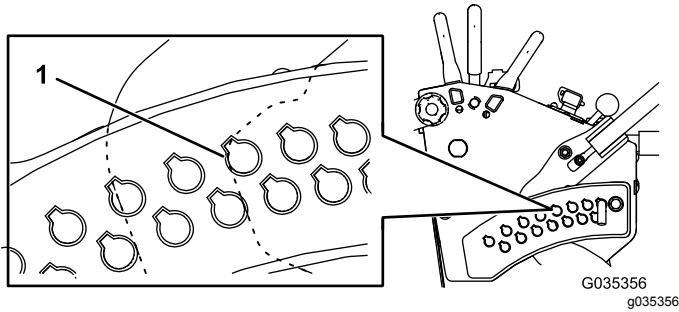

Figura 3

- Contratuerca
- Acoplamiento de altura de corte

- Ajuste el acoplamiento hasta que la palanca interseque con el taladro de 7.6 cm (3") cuando tire la palanca hacia atrás con un dedo (Figura 2).

- Apriete las 2 contratuercas.

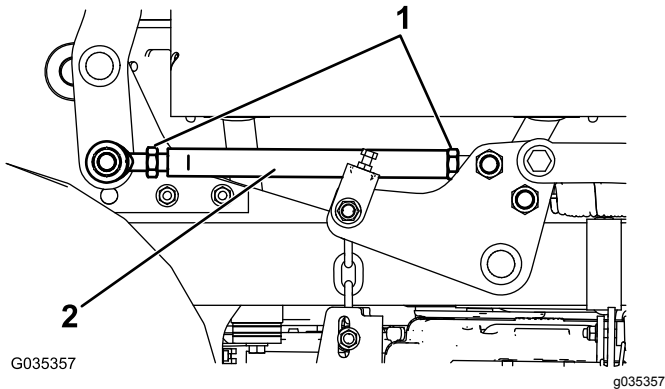
- Aflove las contratuercas y los pernos laterales de las horquillas para las cadenas y acoplamientos de la carcasa (Figura 4).



Figura 4

- | | |
|-------------------|-------------------|
| 1. Perno superior | 4. Tuerca lateral |
| 2. Contratuerca | 5. Cadenas |
| 3. Horquilla | 6. Acoplamientos |

- Gire el perno superior de las horquillas en sentido horario hasta que las cadenas y acoplamientos queden bien ajustados (Figura 4).

Nota: No ajuste demasiado los pernos. Esto podría impedirle elevar la carcasa a la posición de TRANSPORTE.

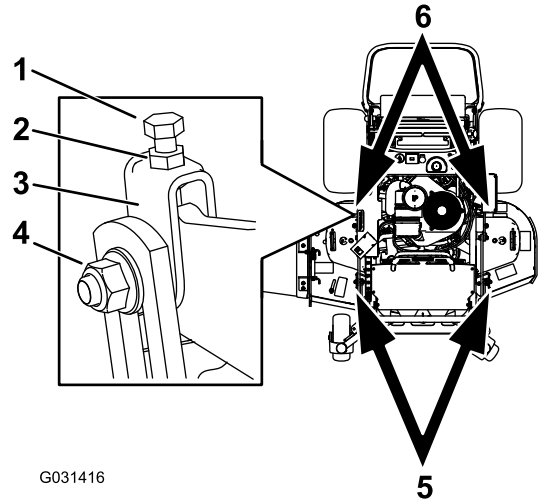
- Apriete las contratuercas y los pernos laterales (Figura 4).

- Verifique que pueda elevar la carcasa a la posición de TRANSPORTE.

- Retire los bloques.