



Kit de asiento

Unidad de tracción Greensmaster® serie 3000 TriFlex® o eTriFlex

Nº de modelo 04508

Nº de modelo 04729

Instrucciones de instalación

Piezas sueltas

Utilice la tabla siguiente para verificar que no falta ninguna pieza.

Procedimiento	Descripción	Cant.	Uso
1	No se necesitan piezas	–	Prepare la máquina.
2	Conjunto del asiento Tuerca con arandela prensada Arnés de cables corto Brida	1 4 1 2	Instale el asiento nuevo.

1

Preparación de la máquina

No se necesitan piezas

Procedimiento

- Si va a instalar el asiento Modelo 04508 en unidades de tracción de 2018 o anteriores, debe instalar primero el kit Modelo Nº 139-6479.
- Para instalar este kit en una unidad de tracción nueva, diésel o eTriFlex sin asiento, retire los 2 pernos de cuello cuadrado, los 2 pernos con arandela prensada y las 4 tuercas que fijan el soporte de transporte a la base del asiento y al reposabrazos (Figura 1). Deseche el soporte de transporte y las fijaciones de la base del asiento. Guarde las fijaciones del reposabrazos.

Importante: Asegúrese de apoyar el reposabrazos después de retirarlo para que no aprisione los cables ni queda suspendido de los mismos.

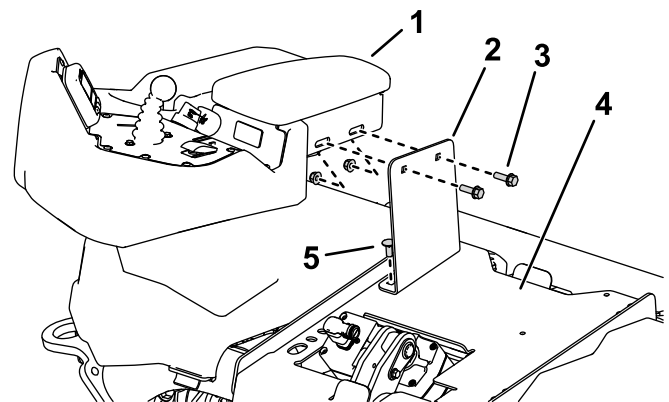

g277118

Figura 1

- | | |
|--|--|
| 1. Reposabrazos | 4. Base del asiento |
| 2. Soporte de transporte (desechar) | 5. Perno de cuello cuadrado (desechar) |
| 3. Perno con arandela prensada (conservar) | |



- Para instalar el asiento Premium en una unidad de tracción con un asiento de serie instalado, complete el procedimiento siguiente:
 1. Aparque la máquina en una superficie nivelada, apague el motor (si está equipado), accione el freno de estacionamiento y retire la llave de contacto.
 2. Retire los 2 pernos con arandela prensada y las tuercas que sujetan el reposabrazos al asiento (Figura 2). Guarde las fijaciones.

Importante: Asegúrese de apoyar el reposabrazos después de retirarlo para que no aprisione los cables ni queda suspendido de los mismos.



Figura 2

1. Reposabrazos
2. Soporte del reposabrazos del asiento
3. Perno con arandela prensada

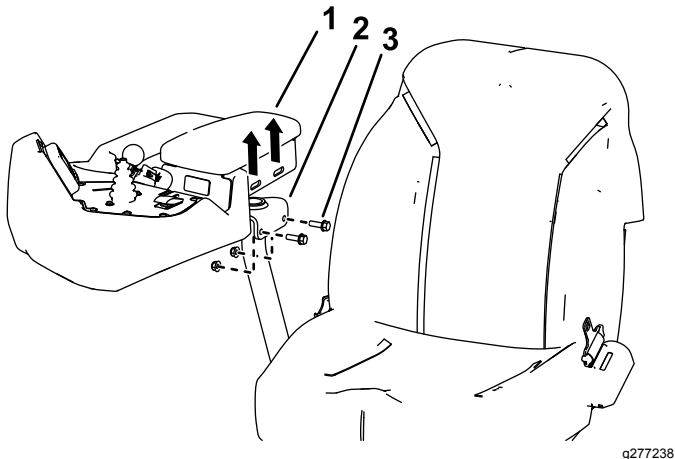

Figura 3

1. Raíl del asiento
2. Base del asiento
3. Tuerca con arandela prensada (desechar)

2

Instalación del asiento nuevo

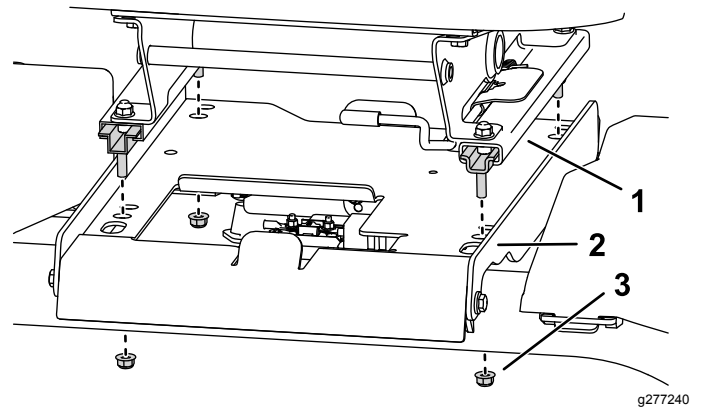
Piezas necesarias en este paso:

1	Conjunto del asiento
4	Tuerca con arandela prensada
1	Arnés de cables corto
2	Brida

Procedimiento

1. Instale los 4 espárragos de los raíles del asiento en la base del asiento, y sujételos con cuatro tuercas con arandela prensada (Figura 4).

Nota: Hay dos posiciones de instalación en la base del asiento. Para operadores altos, instale el asiento en los taladros traseros. Para operadores de menor estatura, instale el asiento en los taladros delanteros.



Figura 4

Se muestra la instalación en los taladros delanteros

- | | |
|---------------------|---------------------------------|
| 1. Raíl del asiento | 3. Tuerca con arandela prensada |
| 2. Base del asiento | |

Nota: El sistema eTriflex no tiene taladros en la base del asiento; si desea ajustar el asiento, cambie la posición del asiento en los soportes de montaje del asiento, como se muestra en la [Figura 5](#).

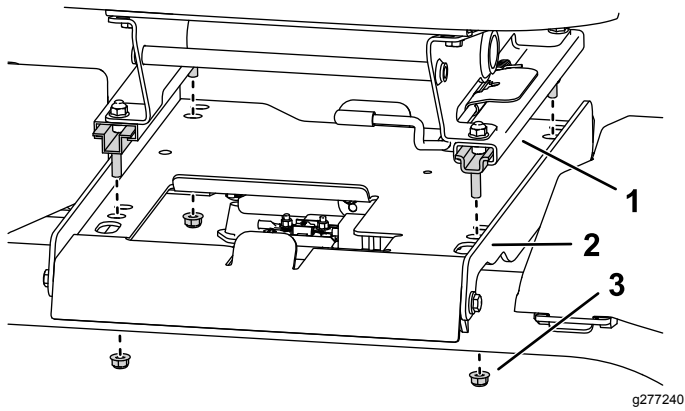

Figura 5

- | | |
|---|---------------------------------|
| 1. Taladro delantero del soporte de montaje del asiento | 3. Perno de montaje del asiento |
| 2. Arandela de montaje del asiento | |

Importante: Asegúrese de que el asiento tiene holgura suficiente después de ajustar el soporte de montaje del asiento.

- Desconecte el lado derecho del soporte del asiento del raíl del asiento para crear espacio para el arnés de cables de la consola entre el soporte del asiento y el raíl del asiento ([Figura 6](#)).

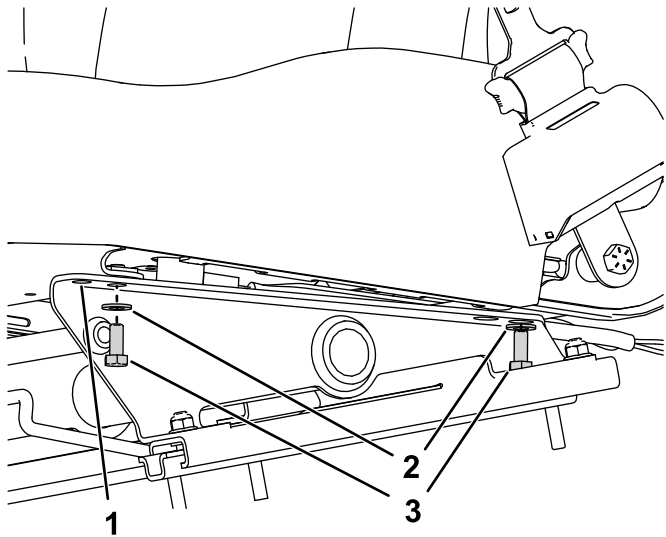
Nota: Puede ser necesario aflojar las fijaciones en ambos lados del soporte del asiento.

- Dirija el arnés de cables de la consola entre el soporte del asiento y el raíl del asiento ([Figura 6](#)).



Figura 6

- | | |
|------------------------|----------------------------------|
| 1. Soporte del asiento | 3. Arnés de cables de la consola |
| 2. Asiento | 4. Brazo de la consola |

- Fije el arnés de cables al brazo de la consola con bridas o instale los tres clips conectados en el arnés de cables al brazo de la consola en el caso de máquinas eTriFlex.
- Conecte el conector abierto del arnés de cables principal (situado en la parte trasera derecha del asiento) al arnés de cables corto suministrado con el asiento ([Figura 7](#)).

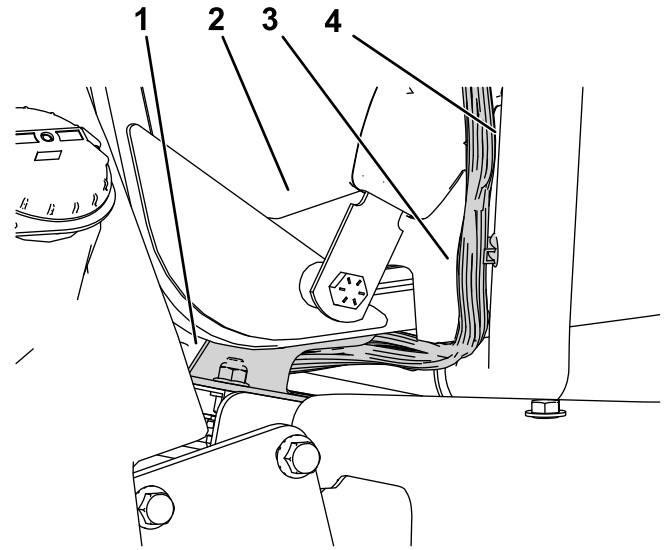

Figura 7

Arnés del asiento premium ilustrado

- | |
|---|
| 1. Conector abierto del arnés de cables principal |
| 2. Arnés de cables corto del kit |

- Instale el reposabrazos en el asiento con los 2 pernos con arandela prensada y las tuercas con arandela prensada que retiró anteriormente ([Figura 8](#)).

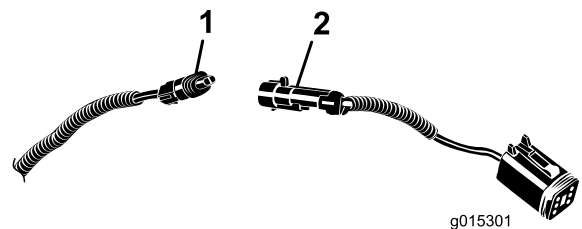

Figura 8

- | | |
|-----------------------------|--------------------------------|
| 1. Reposabrazos | 3. Perno con arandela prensada |
| 2. Soporte del reposabrazos | |

7. Conecte el arnés de cables al asiento:

- **Asiento estándar:** Conecte el conector del arnés de cables corto al conector abierto, debajo del asiento.
- **Asiento Premium:**
 - A. Corte las bridas que sujetan el arnés de cables del asiento al respaldo del asiento.
 - B. Mueva el asiento todo lo posible hacia atrás y enchufe el arnés del asiento en el arnés de cables corto.
 - C. Sujete el arnés de cables con bridas a la esquina del asiento donde se cortaron las bridas originales.
- **En máquinas Triflex:** utilice bridas para fijar el arnés de cables al cable del estérter/acelerador.

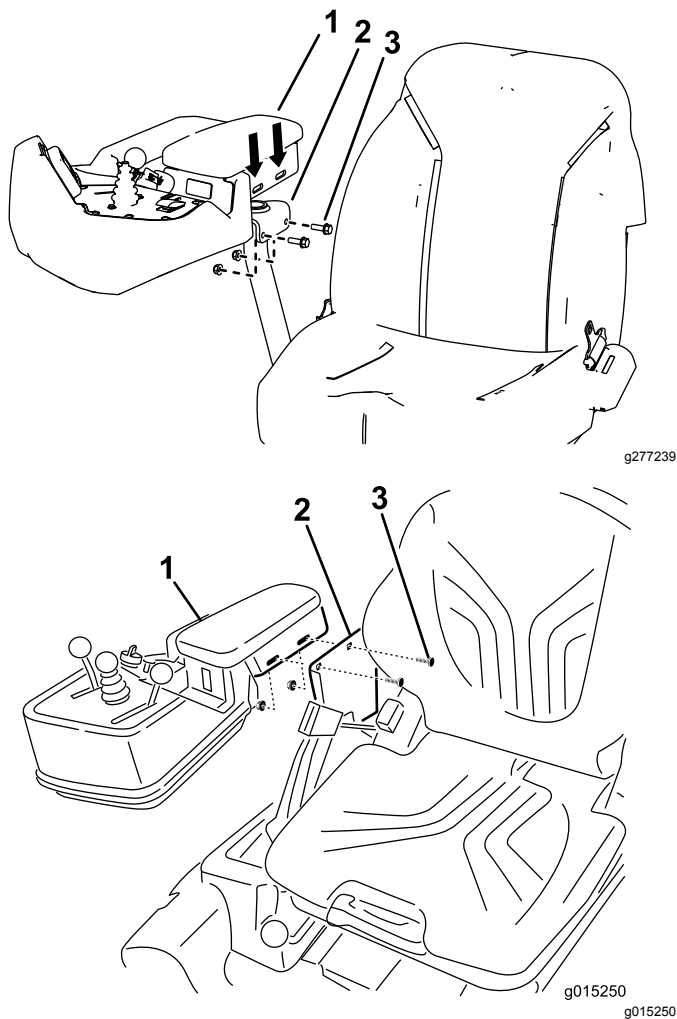
Operación

Controles del asiento

Palanca de ajuste del asiento

La palanca de ajuste del asiento está situada en la esquina delantera izquierda del asiento (**Figura 9**). Gire y levante la palanca para ajustar el asiento hacia adelante y hacia atrás.



Figura 9

1. Palanca de ajuste del asiento

Nota: Si necesita ajustar más el asiento, retire los cuatro pernos que sujetan el asiento a los raíles y traslade el asiento al otro conjunto de taladros de montaje provistos (**Figura 4**).

Nota: Si necesita realizar ajustes adicionales en el reposabrazos, afloje los herrajes que fijan el reposabrazos y ajuste su posición (**Figura 8**).

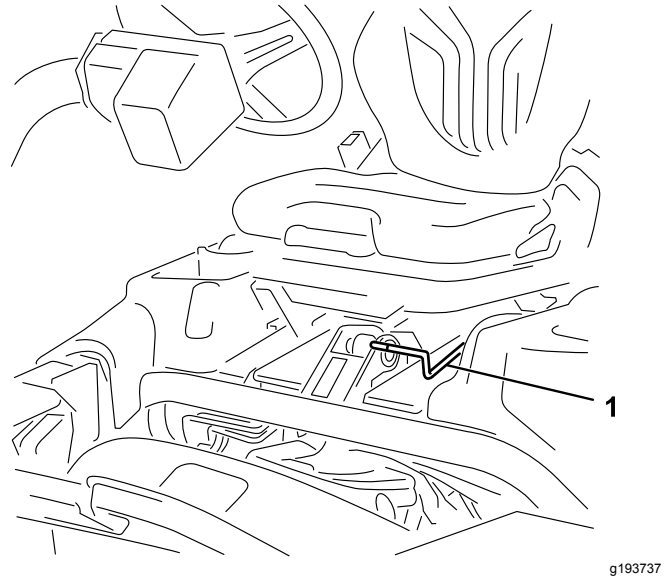
Palanca de ajuste del peso

Modelos 04729

Puede ajustar el asiento según el peso del operador, para proporcionar una conducción suave y cómoda.

Importante: Para ajustar el asiento, el conductor debe estar sentado.

Ajuste el asiento según el peso del operador tirando hacia afuera de la palanca, y luego bombeándola hacia arriba para aumentar la suspensión o hacia abajo para reducirla (**Figura 10**).

Cuando la flecha está en la zona transparente central de la mirilla, ha ajustado el asiento correctamente para su peso.

Cuando llegue al ajuste de peso mínimo/máximo, podrá oír el contacto con el tope superior o inferior.

Importante: Para evitar lesiones y daños en la máquina, compruebe el ajuste del peso y ajústelo antes de utilizar la máquina.



Figura 10

g015252

Pomo de ajuste del apoyo lumbar

Modelos 04729

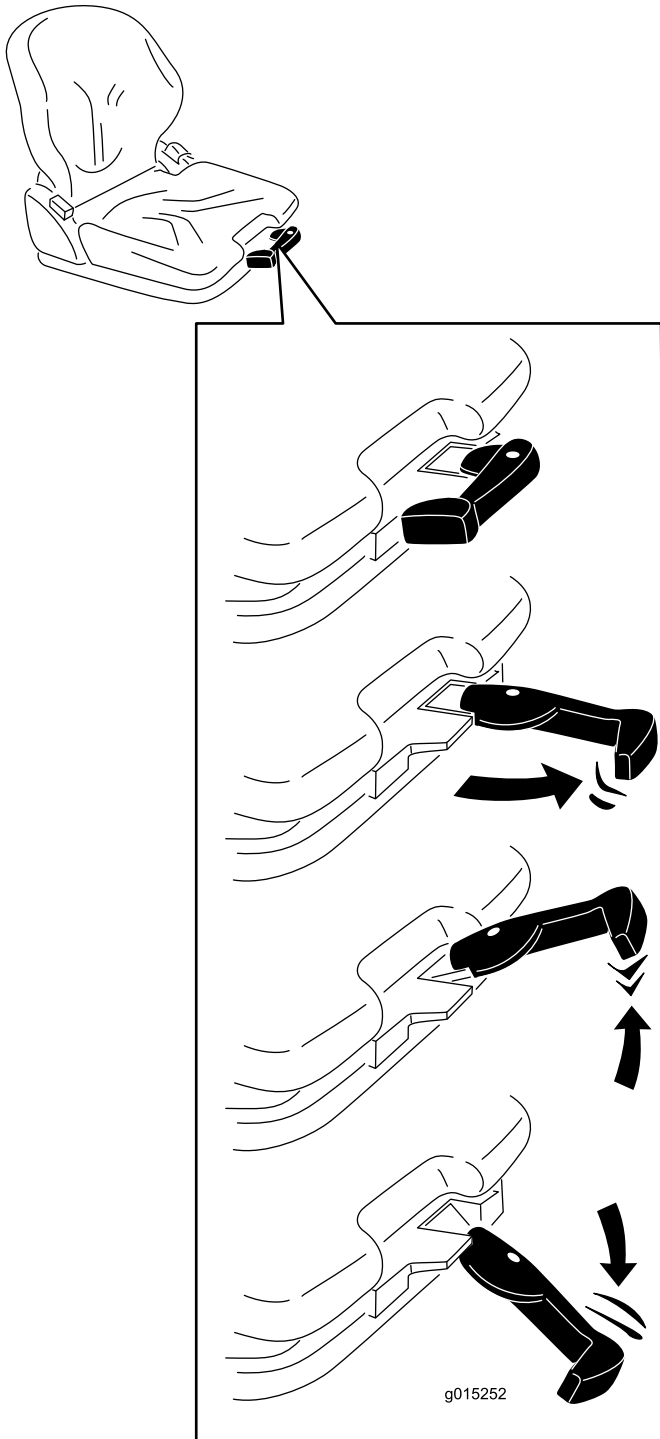
El apoyo lumbar aumenta el nivel de confort del asiento y proporciona apoyo lumbar personalizado para la espalda del conductor.

Gire el pomo de ajuste hacia arriba para ajustar la curvatura de la parte superior del cojín del respaldo. Gire el pomo hacia abajo para ajustar la curvatura de la parte inferior del cojín del respaldo (Figura 11).

0 = Sin curvatura

1 = Curvatura máxima en la parte superior

2 = Curvatura máxima en la parte inferior



Figura 11

g195600

1. Pomo del apoyo lumbar
2. Palanca de bloqueo del respaldo

Palanca de bloqueo del respaldo

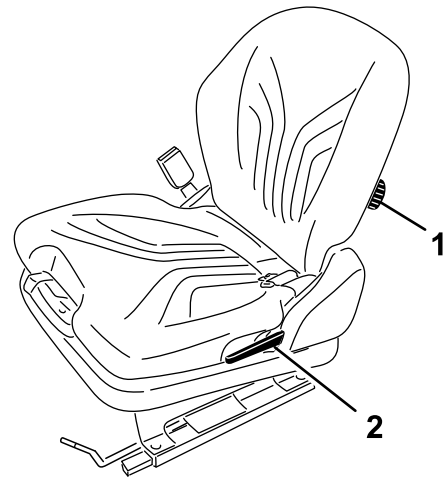
Modelos 04729

Puede ajustar el respaldo del asiento para proporcionar una conducción más cómoda.

Tire hacia arriba de la palanca de bloqueo para liberar el cierre del respaldo (Figura 11). Mientras suelta el cierre del respaldo, no aplique carga al respaldo haciendo presión sobre el mismo.

Presione sobre la parte delantera o trasera del asiento para desplazarlo a la posición deseada. Suelte la palanca de bloqueo para bloquear el respaldo.

Nota: No debe ser posible mover el respaldo una vez que haya sido bloqueado.

Notas:

Notas:



Count on it.