



Kit de amortiguador Pro Control™

Cortacéspedes con conductor TimeCutter® de 2011 y posteriores

Nº de modelo 138-7588

Instrucciones de instalación

Piezas sueltas

Utilice la tabla siguiente para verificar que no falta ninguna pieza.

Descripción	Cant.	Uso
No se necesitan piezas	–	Prepare la máquina.
Amortiguador	2	Instale el kit.

Preparación de la máquina

1. Aparque la máquina en una superficie nivelada.
2. Mueva las palancas de control de movimiento a la posición de BLOQUEO/PUNTO MUERTO.
3. Accione el freno de estacionamiento.
4. Apague el motor y retire la llave.

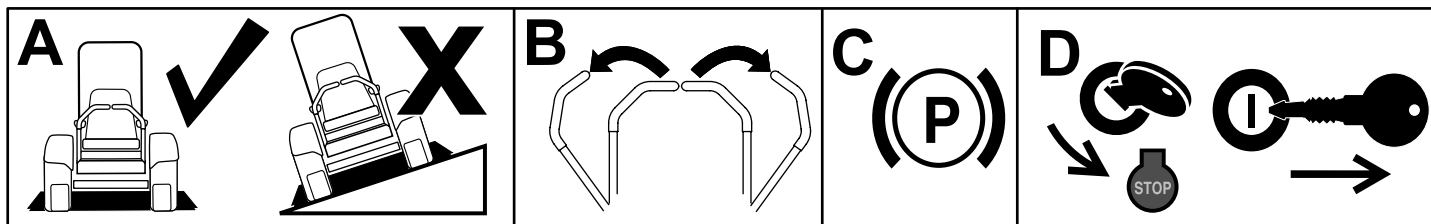

g037289
g037289

Figura 1



Instalación del kit

1. Retire los 3 tornillos de cuello largo de cada compartimento y retire los compartimentos de ambos lados de la máquina (Figura 2).

Retire el tapón del depósito de combustible antes de retirar el compartimento izquierdo (Figura 2).



Figura 2

g253592

1. Tornillo de cuello largo
2. Compartimento
3. Tapón del depósito de combustible

2. Retire los 2 clips de debajo del depósito de combustible y gire el depósito de combustible al lado (Figura 3).

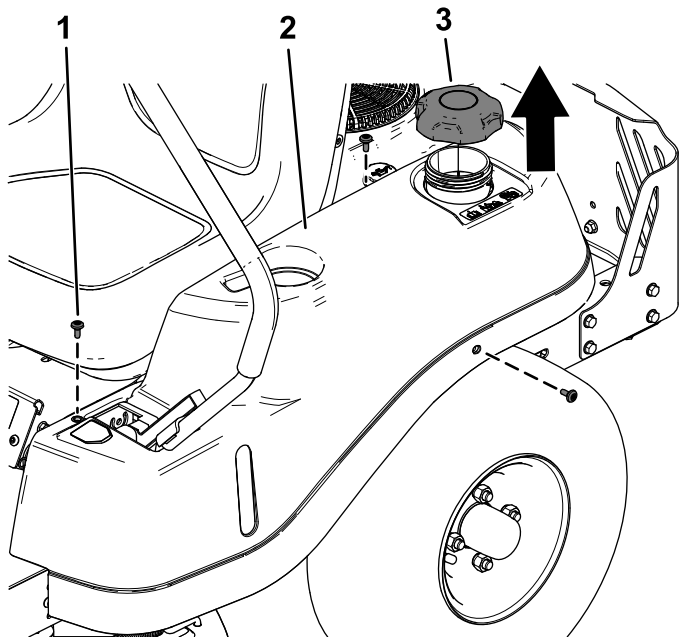

Figura 3

g253594

1. Depósito de combustible
2. Clips del depósito de combustible

3. Retire el tornillo de cuello largo y la arandela que fijan la parte superior del amortiguador (Figura 4).
4. Mientras sostiene el espárrago del amortiguador en su lugar con una llave, retire la contratuerca (1/4") que fija la parte inferior del amortiguador (Figura 4).

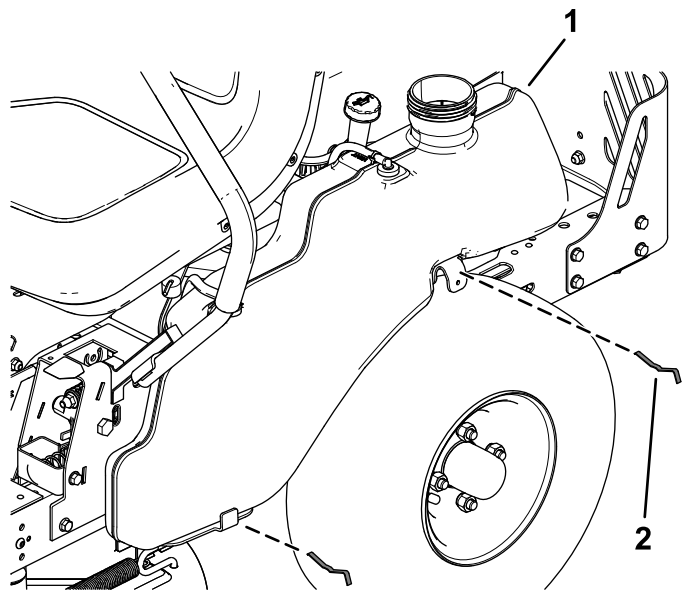

Figura 4

g254332

1. Tornillo de cuello largo
2. Arandela
3. Amortiguador
4. Espárrago
5. Contratuerca (1/4")

5. Fije la parte superior del nuevo amortiguador con el tornillo de cuello largo y la arandela que retiró anteriormente (Figura 4).

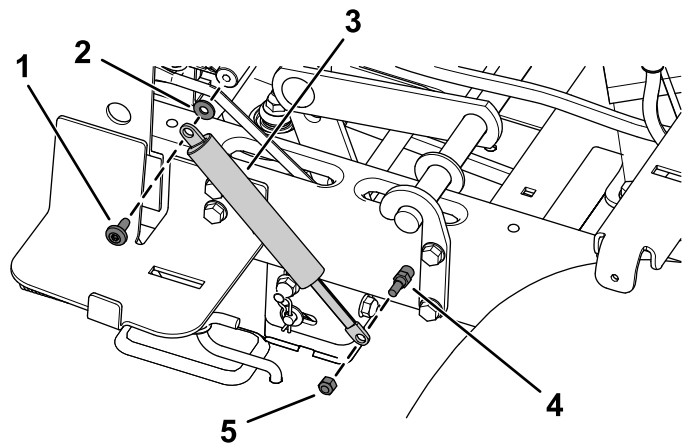
Comience apretando a mano el perno de cuello largo y, a continuación, apriételo a entre 5,65 y 11,30 N·m.

6. Fije la parte inferior del nuevo amortiguador con la contratuerca que retiró anteriormente ($\frac{1}{4}$ "), tal y como se muestra en la [Figura 4](#).
7. Gire el depósito de combustible para colocarlo de nuevo en su posición y fíjelo con los clips del depósito que retiró anteriormente ([Figura 3](#)).
8. Instale cada compartimento con los 3 tornillos de cuello largo que retiró anteriormente en cada lado ([Figura 5](#)).

Instale el tapón del depósito de combustible que retiró anteriormente en el compartimento izquierdo ([Figura 5](#)).

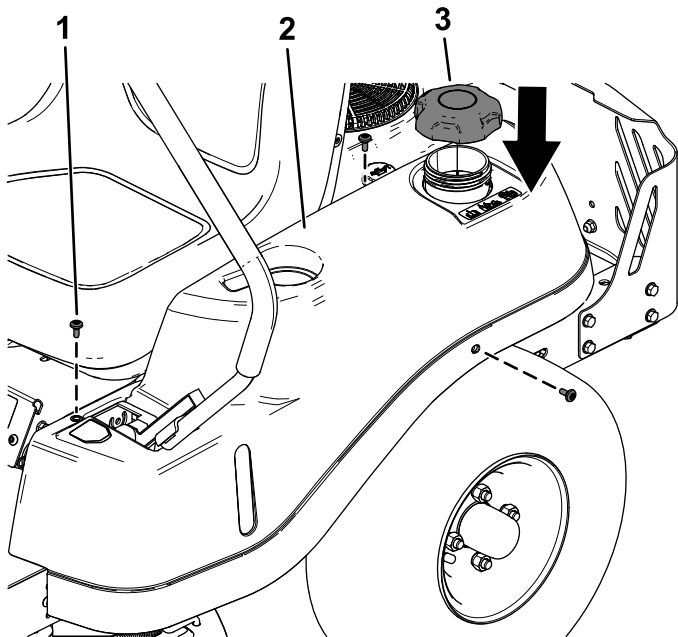

g253591

Figura 5

- | | |
|-----------------------------|--------------------------------------|
| 1. Tornillo de cuello largo | 3. Tapón del depósito de combustible |
| 2. Compartimento | |

-
9. Repita este procedimiento en el lado derecho de la máquina.



Count on it.