



Kit de deflectores de goma

Cortacésped con barredora GrandStand® Multi Force

Nº de modelo 137-3920

Instrucciones de instalación

⚠ ADVERTENCIA

CALIFORNIA Advertencia de la Propuesta 65

Este producto contiene una o más sustancias químicas que el Estado de California considera causantes de cáncer, defectos congénitos o trastornos del sistema reproductor.

Instalación

Preparación de la máquina

1. Aparque la máquina en una superficie nivelada.
2. Desengrane la TDF, ponga el freno de estacionamiento y ponga las palancas de control de movimiento hacia fuera a la posición de BLOQUEO/PUNTO MUERTO.
3. Apague el motor y retire la llave.
4. Baje las patas de la barredora.

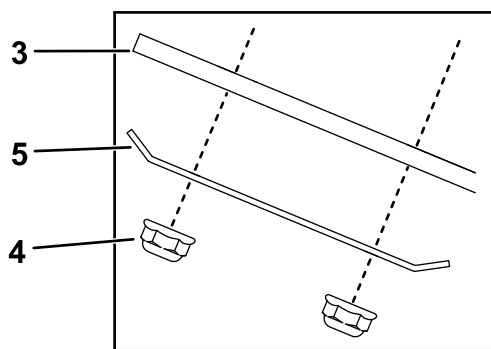

Instalación de los deflectores

Instale el deflector superior y la chapa de refuerzo en la cubierta de la barredora usando 8 pernos y 8 tuercas (Figura 1). Apriete los pernos a 10 – 14 N·m (90 – 100 pulgadas-libra).

Nota: Asegúrese de que la chapa de refuerzo está doblada hacia arriba, hacia el deflector superior.



Figura 1

Cerdas no ilustradas

- | | |
|-----------------------|----------------------|
| 1. Capó | 4. Tuerca (8) |
| 2. Perno (8) | 5. Chapa de refuerzo |
| 3. Deflector superior | |

g220198

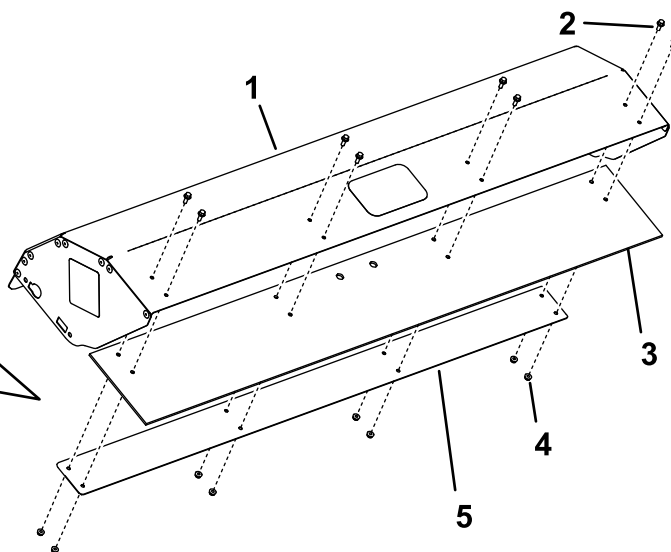