

Kit de cubo de basura

Kit N° 135-2473

Instrucciones de instalación

Para los modelos diésel con los números de serie 402,082,300 y superiores

Piezas sueltas

Utilice la tabla siguiente para verificar que no falta ninguna pieza.

Elemento N°	Pieza N°	Descripción	Cant.
	103-5973	Conjunto de bolsa	1
1:1	103-5971	Bolsa de basura	1
1:2	103-5972	Varilla – Bolsa de basura	1

Elemento N°	Pieza N°	Descripción	Cant.
	126-8363-01	Soporte de montaje de la bolsa	1
3	3229-1	Perno de cuello cuadrado ($\frac{1}{4}$ "-20 x $\frac{3}{4}$ ")	3
4	104-7201	Tuerca nyloc con arandela prensada ($\frac{1}{4}$ "-20)	3



Figura 1

g246809

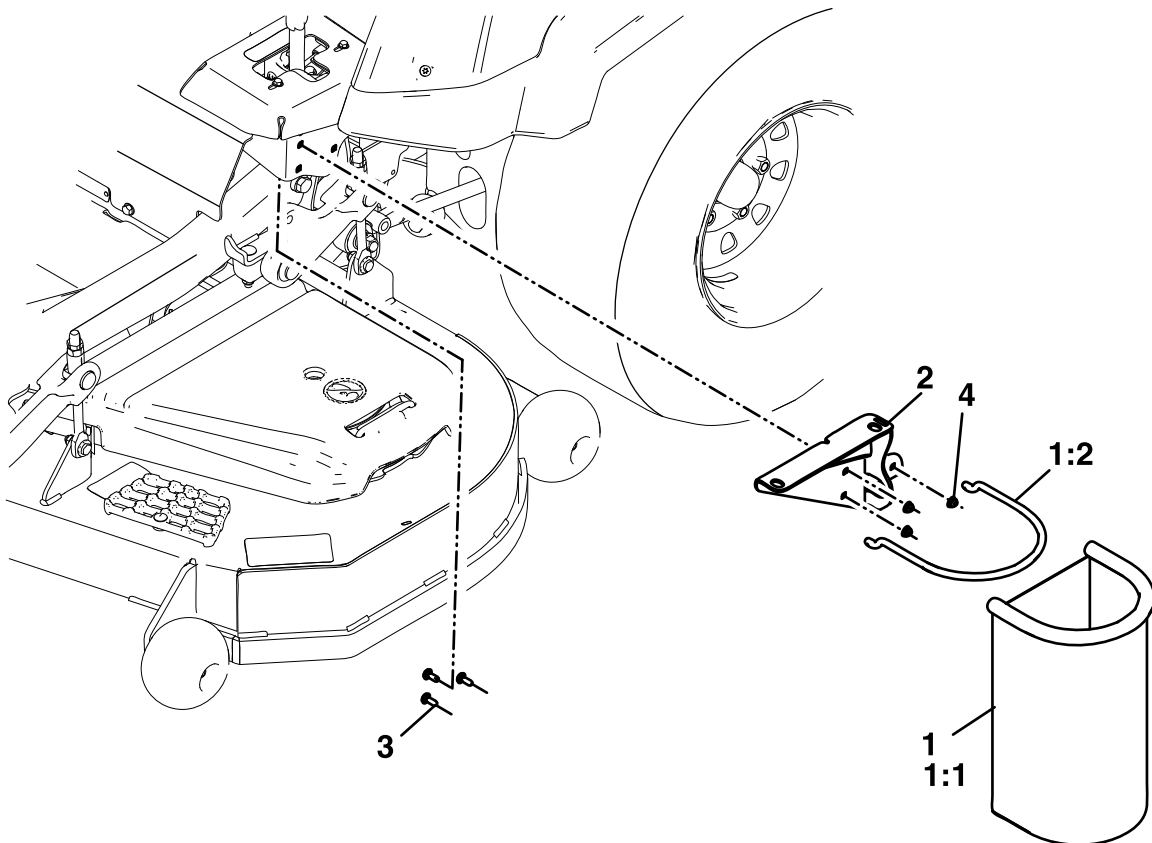

Símbolo de alerta de seguridad

Este símbolo de alerta de seguridad (Figura 2) se utiliza tanto en esta hoja de instrucciones como sobre la máquina, para identificar importantes mensajes de seguridad que deben observarse para evitar accidentes.

Este símbolo significa: **¡ATENCIÓN! ¡ESTÉ ALERTA! ¡SE TRATA DE SU SEGURIDAD!**



Figura 2

Símbolo de alerta de seguridad

g000502

El símbolo de alerta de seguridad aparece encima de información que le alerta ante acciones o situaciones inseguras, y va seguido de la palabra **PELIGRO**, **ADVERTENCIA**, o **CUIDADO**.

PELIGRO: Indica una situación peligrosa inminente, que si no se evita, **causará** la muerte o lesiones graves.

ADVERTENCIA: Indica una situación potencialmente peligrosa que si no se evita, **podría** causar la muerte o lesiones graves.

CUIDADO: Indica una situación potencialmente peligrosa que si no se evita, **podría** causar lesiones menores o moderadas.

Este manual utiliza dos palabras más para resaltar información. **Importante** llama la atención sobre información mecánica especial, y **Nota** resalta información general que merece una atención especial.

▲ ADVERTENCIA

Mientras se realiza operaciones de mantenimiento o los ajustes, alguien podría arrancar el motor. Un arranque accidental del motor podría lesionar gravemente a usted o a otra persona.

Retire la llave de contacto, ponga el freno de estacionamiento y desconecte los cables de las bujías antes de realizar cualquier operación de mantenimiento. Aparte los cables para evitar su contacto accidental con las bujías.

Nota: Los lados derecho e izquierdo de la máquina se determinan desde la posición normal del operador.

Nota: Aparque la máquina en una superficie nivelada. Asegúrese de que todas las piezas móviles se han detenido, el freno de estacionamiento está puesto y la llave ha sido retirada, y que el cable de la bujía está desconectado. Deje que la unidad se enfríe antes de iniciar este procedimiento.

Instrucciones de instalación

1. Coloque el soporte en el lado izquierdo de la máquina, en el exterior del bastidor, y alinee los taladros según se muestra en [Figura 1](#).
2. Instale 3 tornillos de 1/4"-20 x 3/4" y las tuercas nyloc con arandela prensada de 1/4"-20 para sujetarlo al bastidor.
3. Instale el conjunto de bolsa en las ranuras del soporte.