



Kit de amortiguador y muelle HD

Cortacésped con conductor TimeCutter® HD

Nº de modelo 137-2042

Instrucciones de instalación

⚠ ADVERTENCIA

CALIFORNIA

Advertencia de la Propuesta 65

Este producto contiene una o más sustancias químicas que el Estado de California considera causantes de cáncer, defectos congénitos o trastornos del sistema reproductor.

Instalación

Preparación de la máquina

1. Aparque la máquina en una superficie nivelada.
2. Desactive el mando de control de las cuchillas.
3. Accione el freno de estacionamiento.
4. Mueva las palancas de control de movimiento hacia fuera a la posición de BLOQUEO/PUNTO MUERTO.
5. Pare el motor y retire la llave.

Retirada de los muelles traseros existentes

1. Retire la contratuerca de leva ($\frac{1}{2}$ " que sujeta la parte superior del muelle trasero existente (Figura 1).
Guarde la contratuerca de leva ($\frac{1}{2}$ ").
2. Retire la tuerca con arandela prensada ($\frac{3}{8}$ ") que sujeta la parte inferior del muelle trasero existente (Figura 1).
Guarde la tuerca con arandela prensada ($\frac{3}{8}$ ").
3. Retire el muelle trasero existente (Figura 1).
4. Repita este procedimiento en el otro lado.

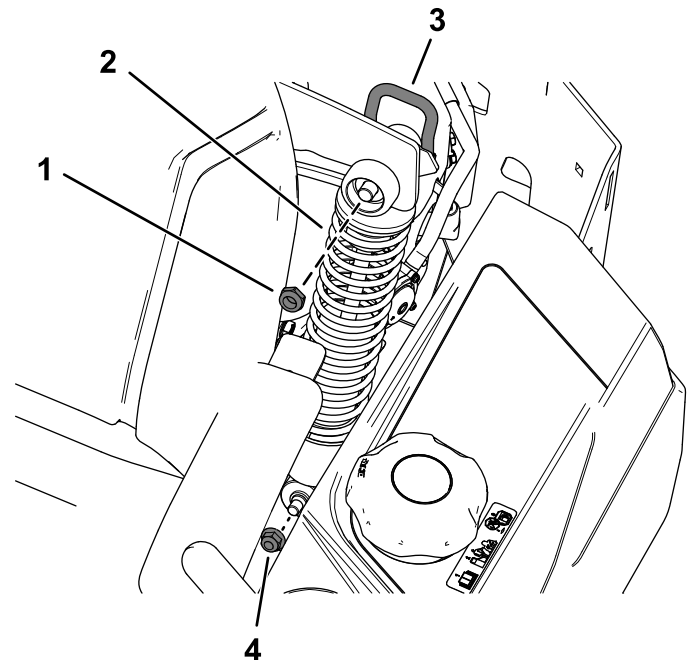

g209520

Figura 1

- | | |
|---|--|
| 1. Contratuerca de leva ($\frac{1}{2}$ " | 3. Palanca de bloqueo de la leva en la posición de bloqueo |
| 2. Muelle trasero | 4. Tuerca con arandela prensada ($\frac{3}{8}$ ") |

Instalación de los muelles traseros de servicio pesado nuevos

1. Instale el muelle trasero nuevo usando la contratuerca de leva ($\frac{1}{2}$ ") y la tuerca con arandela prensada ($\frac{3}{8}$ ") que retiró anteriormente, según se muestra en Figura 1.



2. Con la palanca de bloqueo de la leva en la posición de bloqueo, apriete la contratuerca ($\frac{1}{2}$ " a 15 – 16 N·m.
3. Repita este procedimiento en el otro lado.

Retirada del muelle delantero existente

1. Retire los 2 pernos de rueda y las 2 tuercas con arandela prensada ($\frac{3}{8}$ " que sujetan el muelle delantero existente (Figura 2).

Guarde los 2 pernos de rueda y las 2 tuercas con arandela prensada ($\frac{3}{8}$ ").

2. Retire el muelle delantero existente (Figura 2).



Figura 2

Parte superior del muelle delantero ilustrada

- | | |
|---|----------------------|
| 1. Muelle delantero | 3. Perno de la rueda |
| 2. Tuerca con arandela prensada ($\frac{3}{8}$ " | |

Instalación del muelle delantero de servicio pesado nuevo

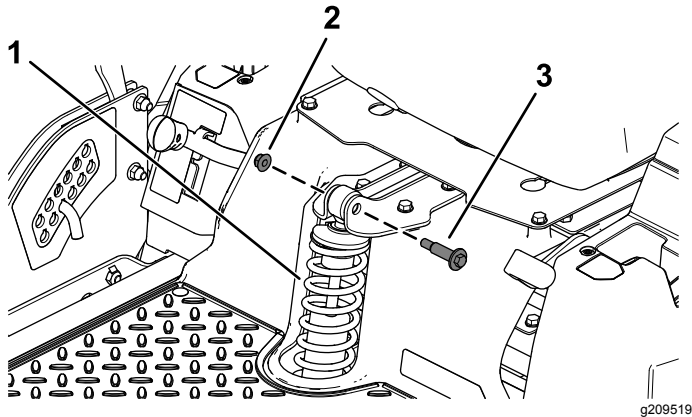
Instale el muelle delantero nuevo usando los 2 pernos de rueda y las 2 tuercas con arandela prensada ($\frac{3}{8}$ " que retiró anteriormente, como se muestra en Figura 2.